IMCAS

International Master Course on Aging Science

LENGUAS OFICIALES
Inglés y Español

JULY 21 - 23, 2022

CARTAGENA DE INDIAS
& ONLINE

GET READY TO EXPLORE

THE HOTTEST TOPICS
IN DERMATOLOGY, PLASTIC SURGERY & AGING SCIENCE

Connect to
Conéctese a
IMCAS Live
Download the mobile app or connect to
Descargue la aplicación móvil o en
www.imcas.live

SUPPORTED BY
CON EL APOYO DE
COLOMBIA CO

AMERICAS 4TH EDITION

At Centro de Convenciones Cartagena de Indias or through **www.imcas.live**

Connect to IMCAS Live

GET IT ON Google Play

Download on the App Store

DON'T MISS A THING

BEFORE, DURING AND AFTER THE CONGRESS

- Browse the **updated program in real time**
- Watch **all sessions live and in replay**
- Follow **your favorite speakers** and get notified when they lecture
- View the **sponsor list** & browse their news and innovations
- **Ask your questions** on the chat during sessions
- Navigate effortlessly within the venue with the **interactive map**
- **Receive targeted notifications** related to your bookmarked list
- **Prepare your calendar** by bookmarking your sessions

Download the mobile app
or connect to www.imcas.live

NO SE PIERDA NADA

ANTES, DURANTE Y DESPUÉS DEL CONGRES

- Examinar el **programa actualizado en tiempo real**
- Siga a **sus oradores favoritos** y reciba una notificación cuando den una conferencia
- Vea la **lista de patrocinadores** y navegue por sus noticias e innovaciones
- **Haga sus preguntas** en el chat durante las sesiones
- Navegue la exposición facilmente en el **mapa interactivo**
- Reciba **notificaciones específicas** relacionadas a sus temas favoritos
- **Prepare su calendario** y marque sus sesiones

Descargue la aplicación móvil
o conéctese a www.imcas.live

Centro de Convenciones
Cartagena de Indias

GETSEMANÍ, CALLE 24 N°8a-344, CARTAGENA DE INDIAS

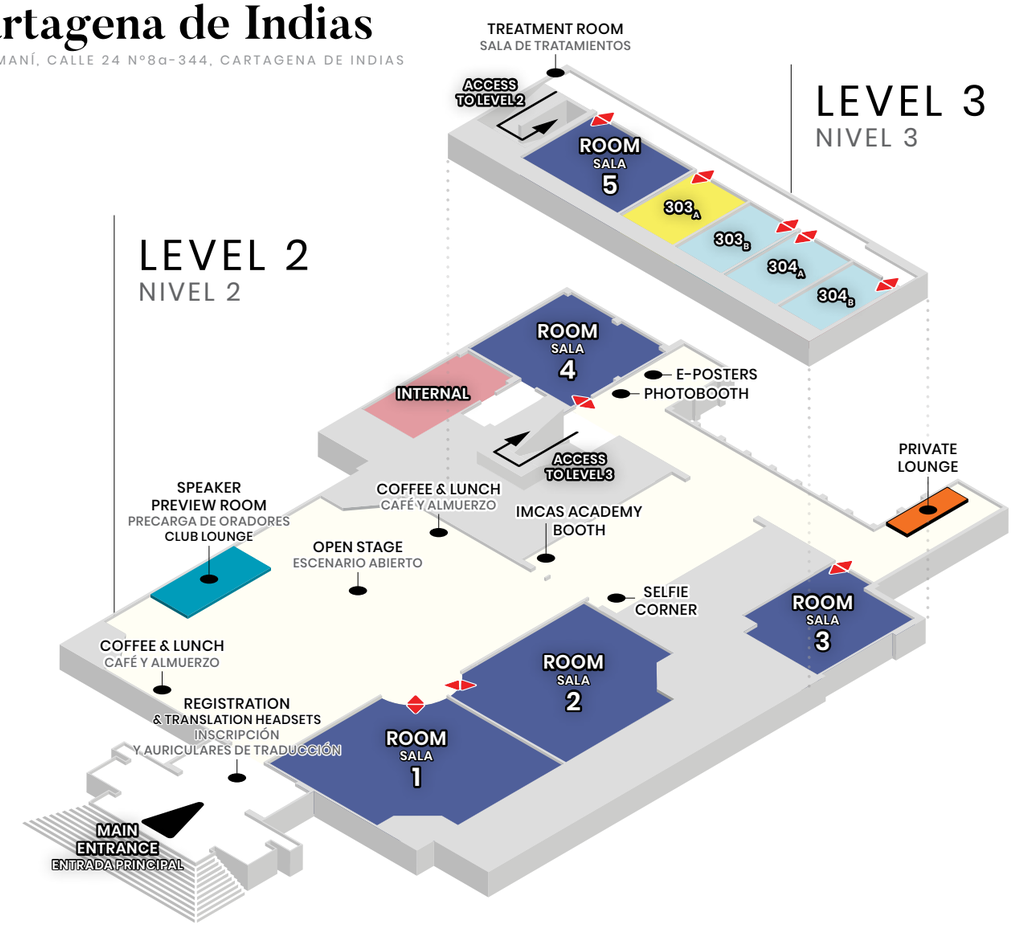

MAP KEY LEYENDA DEL MAPA

- Conference room / Sala de conferencia
- Meeting room / Sala de reunión
- Exhibition / Salón de exposición
- Training lab / Zona de entrenamiento
- Private lounge / Sala VIP
- Internal use / Uso interno
- Speaker preview room Club Lounge / Precarga de oradores Club Lounge

IMCAS
MADE IN FRANCE

TABLE OF CONTENTS
TABLA DE CONTENIDO

1 WELCOME
BIENVENIDOS

Download the IMCAS Live app P.2
Descargue la aplicación IMCAS Live

Congress venue map P.3
Mapa de la sede del Congreso

Welcome letter from the Scientific Board P.5
Carta de bienvenida del Comité Científico

2 SCIENTIFIC PROGRAM
PROGRAMA CIENTÍFICO

Speaker list P.6
Lista de oradores

Scientific program explained P.8
El programa científico explicado P.16

Plan your day P.9
Planifique su día P.17

Full program (Thursday through Saturday) P.10
Programa global (de jueves a sábado) P.18

Scientific highlights P.26
Aspectos científicos destacados

Program in detail P.30
Programa en detalle

Educational grants P.46
Subvención educativa

Scientific partners P.47
Socios científicos

3 SPONSORS
PATROCINADORES

Live Demonstrations & industry guest lectures P.45
Demostraciones en vivo y presentaciones de invitados de la industria

Training labs P.46
Zona de entrenamiento

Sponsor list P.52
Lista de sponsors

Exhibition map P.53
Mapa de la exposición

4 IMCAS INFORMATION
PATROCINADORES

IMCAS Academy P.48

COI policy & Certificate of Attendance P.50
Política de COI y certificado de asistencia

General info P.68
Información general P.70

IMCAS Traveler, your guide to the good spots of Cartagena de Indias P.72
IMCAS Traveler, su guía de los buenos lugares de Cartagena de Indias

Registration guidelines P.74
Pautas de inscripción P.75

IMCAS Destinations - our upcoming congresses P.76
Destinos del IMCAS - nuestros próximos congresos

5 ADVERTISEMENTS
ANUNCIOS

Laboratorios Biopas , S . A P.54

Venus Concept Colombia P.56

IMCAS
MADE IN FRANCE

AMERICAS 2022 *Bienvenidos*

Welcome to this year's 4th edition of IMCAS Americas! We are so excited to be back here in sunny Cartagena de Indias, Colombia to keep you informed on the latest scientific developments in dermatology, plastic surgery, and aesthetic science.

You have 3 full days ahead of you and more that 100 hours of learning to expand your knowledge and skillset through this year's dynamic program! As always, our Anatomy on Cadaver Workshop will showcase cadaver dissections performed alongside live injection procedures and ultrasonography to observe procedural danger zones and understand methods for safe practice.

For this year's program, we have gathered the best experts from around the world to provide you with their latest research and techniques in injectables, clinical dermatology, lasers & EBDs, cosmeceuticals, genital treatments, hair restoration, professional business, surgery, and more! All the sessions will be streamed live and will be available online both in real time and for replay through our IMCAS Live app! Download the app and make sure you get all the program details and updates!

IMCAS Americas is also a great way to keep posted with current industry developments. Showcasing both regional and international industry players, visit the exhibiting company booths to learn more about their latest products, devices and innovations! We sincerely hope that you will get inspired and take home to your practice the best knowledge and experience.

In the evenings, be sure to join us for the Networking Cocktail on Thursday and the Gala Dinner on Friday to break away from the congress structure and network with peers amid good food, good drinks, and a beautiful setting.

Thank you for joining us here in Colombia. We are so happy to meet and collaborate with you both in-person and through our online platforms.

Bienvenidos!

¡Bienvenidos a la cuarta edición de IMCAS Américas!. Estamos muy contentos de estar de vuelta aquí en la soleada Cartagena de Indias, Colombia, para mantenerlo informado sobre los últimos avances científicos en dermatología, cirugía plástica y ciencia estética.

¡Usted tiene 3 días completos por delante y más de 100 horas de aprendizaje para ampliar sus conocimientos y habilidades a través del programa dinámico de este año! Como siempre, nuestro Taller de Anatomía en Cadáver mostrará disecciones de cadáveres realizadas junto con procedimientos de inyección en vivo y ultrasonografía para observar las zonas de peligro de los procedimientos y comprender los métodos para una práctica segura.

Para el programa de este año, hemos reunido a los mejores expertos de todo el mundo para ofrecerle sus últimas investigaciones y técnicas en inyectables, dermatología clínica, láseres y EBD, cosmecéuticos, tratamientos genitales, restauración capilar, negocios profesionales, cirugía, ¡y mucho más! Todas las sesiones se retransmitirán en directo y estarán disponibles en línea tanto en tiempo real como para su reproducción a través de nuestra aplicación IMCAS Live. Descargue la aplicación y asegúrese de recibir todos los detalles y actualizaciones del programa.

IMCAS Americas es también una gran manera de mantenerse al día con los desarrollos actuales de la industria. En los stands de las empresas expositoras, que muestran a los actores regionales e internacionales de la industria, podrá conocer sus últimos productos, dispositivos e innovaciones. Esperamos sinceramente que se inspiren y se lleven a casa los mejores conocimientos y experiencias.

Por la noche, no deje de asistir al cóctel de networking el jueves y a la cena de gala el viernes para desconectarse de la estructura del congreso y relacionarse con sus colegas en medio de una buena comida, una buena bebida y un hermoso entorno.

Gracias por acompañarnos aquí en Colombia. Estamos muy contentos de conocer y colaborar tanto en persona como a través de nuestras plataformas online.

¡Bienvenidos!

IMCAS AMERICAS 2022
COURSE DIRECTOR
DIRECTOR DEL CURSO

Benjamin Ascher

Hugues Cartier

COURSE COORDINATORS
COORDINADORES DEL CURSO

Steven Cohen

Manuel D. Franco

Sebastien Garson

SPEAKER LIST*

LISTA DE ORADORES

SCIENTIFIC BOARD
CONSEJO CIENTÍFICO

COURSE DIRECTOR
DIRECTOR DEL CURSO

ASCHER Benjamin
Plastic surgeon, France

COURSE COORDINATORS
COORDINADORES DEL CURSO

CARTIER Hugues
Dermatologist, France

COHEN Steven R
Plastic surgeon, USA

FRANCO Manuel Dario
Dermatologist, Colombia

GARSON Sebastien
Plastic surgeon, France

ASSOCIATE COURSE COORDINATORS
COORDINADORES ASOCIADOS DEL CURSO

ESCOBAR Sergio Omar
Dermatologist, Argentina

ROSENGAUS Frank
Facial plastic surgeon, Mexico

SCIENTIFIC SECRETARIES
SECRETARIOS CIENTÍFICOS

ARENAS SOTO Claudia Marcela Dermatologist, Colombia
TOLEDO AVELAR Luiz Eduardo Plastic surgeon, Brazil
VALENZUELA Fernando Dermatologist, Chile

SCIENTIFIC COMMITTEE
COMITÉ CIENTÍFICO

BRAZ Andre Dermatologist, Brazil
COTOFANA Sebastian Anatomist, USA
DE FELIPE Y GARATE Inigo Dermatologist, Spain
DU CREST Dominique Consultant, France
GOLD Michael H Dermatologist, USA
GONZALEZ ARDILA Cesar Dermatologist, Colombia
GUZMAN RUIZ Adriana Plastic surgeon, France
HADDAD Alessandra Plastic surgeon, Brazil
LEAL SILVA Hector Dermatologist, Mexico
LUQUE ACEVEDO Alvaro Andres Dermatologist, Colombia
MORA HERNANDEZ Alexandra Facial plastic surgeon, Colombia
RAPPL Thomas Plastic surgeon, Austria
ROSSI Anthony M Dermatologist, USA
TALARICO Sergio Dermatologist, Brazil

*Updated list on imcas.com
lista actualizada en imcas.com

IMCAS
MADE IN FRANCE

FACULTY
ORADORES

ABRILE Gustavo Gualberto Plastic surgeon, Argentina
AKEF Reza MD, Canada
APT DRUCK Patricia Dermatologist, Chile
BEUSTES STEFANELLI Matthieu Plastic surgeon, France
BOHORQUEZ ESCOBAR Celso Ernesto Plastic surgeon, Colombia
BUGALLO Maria Alejandra Dermatologist, Argentina
CAMPOS Valeria Dermatologist, Brazil
COLE John Cosmetic Surgeon, USA
COPETE VILLA Tulia Isabel Cosmetic Surgeon, Colombia
DANILLA ENEI Stefan Vladimir Plastic surgeon, Chile
DE LA ROCHE CADAVID Carlos Alberto Dermatologist, Colombia
DOI BAUTZER Carlos Alexandre Plastic surgeon, Brazil
DOWNIE Jeanine B Dermatologist, USA
ERMISCH Christiane Plastic surgeon, France
ESTRADA QUINTERO Niris MD, Colombia
FAUNDEZ LAGOS Eliana Dermatologist, Chile
FELICE Fernando Plastic surgeon, Argentina
FERRAO VARGAS Andre Plastic surgeon, Brazil
FORERO CUEVAS Diana Marcela Dermatologist, Colombia
GAVIRIA Jorge Gynecologist, USA
GIL ANTORVEZA Julio Enrique Plastic surgeon, Colombia
GOISIS Mario Facial plastic surgeon, Italy
GONZALEZ DIAZ Claudia Patricia Radiologist, Colombia
GONZALEZ GOMEZ Leidy Johanna MD, Colombia
GONZALEZ ISAZA Pablo Gynecologist, Spain
GOREN Andy Dermatologist, USA
HAIDAR Rami Z Facial plastic surgeon, Saudi Arabia
HERNANDEZ VARGAS Claudia Andrea Dermatologist, Colombia
KRUSE Ricardo Lapa Plastic surgeon, Brazil
LUCAS CIRIGLIANO Maria Fernanda Gynecologist, Colombia
MASSIGNAN Felipe Plastic surgeon, Brazil
MERA CRUZ Giovanni Plastic surgeon, Colombia
MONTOYA DIAZ Mariana Milena Plastic surgeon, Colombia
OLIVEIRA Luddi Plastic surgeon, Brazil
ORTEGON PULIDO Andres Miguel Plastic surgeon, Colombia
PELLI Maria Jose Dermatologist, Argentina
PENARANDA URBINA Angel Camilo Dermatologist, Colombia
PEREZ RIVERA Fabian , Plastic surgeon, Argentina
PEREZ WILLIS Kateryn Michelle Dermatologist, Peru
QUIROZ ALVAREZ Carlos Andres Dermatologist, Colombia
REDAELLI Alessio MD, Italy
RINCON RUBIANO Dianna Elvira MD, Colombia
ROCHA Marco Alexandre Dermatologist, Brazil
SALAS BARRERA Ingrid Dermatologist, Colombia
SANCHEZ CASTILLO Ricardo Felipe Dermatologist, Chile
SANCHEZ POLANIA Boris Fernando Dermatologist, Colombia
SANDOVAL Ricardo Dermatologist, Colombia
SHORR Jay A Marketing consultant, USA
SILIKOVICH Fernando MD, Argentina
SORIANI PASCHOAL Renato Dermatologist, Brazil
STERODIMAS Aris Plastic surgeon, Greece
TIRYAKI Tunc Plastic surgeon, UK
VALENZUELA Karen Dermatologist, Colombia
VELEZ OCAMPO Julio Cesar Dermatologist, Colombia
VELEZ OCAMPO Sebastian Dermatologist, Colombia
VELEZ RIZO Diana Lorena Gynecologist, Colombia
VELTHUIS Peter Dermatologist, Netherlands
WORTSMAN CANOVAS Ximena Radiologist, Chile
ZAKINE Gilbert Plastic surgeon, France

CONTRIBUTING
ORADORES CONTRIBUTIVOS

ACEVEDO Mariangel MD, Venezuela
ADEL Noury Facial plastic surgeon, Egypt
BARSCH Martin Dermatologist, Austria
BRUNA FERREIRA DA SILVA Thais Medical office staff, Brazil
CORONA Andrea Urologist, Italy
DE CARVALHO AMARAL Vivian Dermatologist, Brazil
DIAS ALVES Danuza Dermatologist, Brazil
EBRAHIM Howyda MD, Egypt
ECKEL Rachael Dermatologist, Trinidad and Tobago
EUSTAQUIO DE LIMA FARIA Gladstone Plastic surgeon, Brazil
EVSYUKOVA Zoya Facial plastic surgeon, Russia
FABRINI DE ARAUJO Patricia Dermatologist, Brazil
GALĘBA Anna MD, Poland
KHRUSHCH Galyna Plastic surgeon, USA
LARKINA Svetlana Alexandrovna Cosmetic Surgeon, Ukraine
LAZARO Hudson Alex Plastic surgeon, Brazil
MANNA Nadia Dermatologist, Trinidad and Tobago
MARKOVIC Branka PHD - Research, Serbia
MERCADO Carlos Cosmetic Surgeon, USA
SARTORIO Cristina Cosmetic Surgeon, Italy
SITONIO Renata Dermatologist, Brazil
TEMPLORA Iris Dermatologist, Philippines
VERAS CASTILLO Evelin Rosaira Plastic surgeon, Mexico
ZALESKA Izabela PHD - Research, Poland

INDUSTRY SPEAKERS
ORADORES DE LA INDUSTRIA

AIRAMM REYES LOEZA Sevein MD, Mexico
ALARCAO Alessandro Dermatologist, Brazil
BARBER GARCIA Carla Cosmetic Surgeon, Spain
BOCA Andreea Dermatologist, Romania
BRETON FRANCO Juan Guillermo MD, Colombia
C HERRERA Melba Dermatologist, USA
CHO Byong Seung Industry representative, South Korea
CORREA CORTES Jenny Cosmetic Surgeon, Colombia
CORREA ESCOBAR Luisa Fernanda MD, Colombia
COVO SEGRERA Luis Miguel Dermatologist, Colombia
CUBILLOS Gabriel MD, Colombia
DE LA FUENTE Victoria Dermatologist, Mexico
DE LA PENA Irene Cosmetic Surgeon, Colombia
DELGADO Martin MD, Spain
FORERO PARRA Diana Maria MD, Colombia
GALEANO CASTRO Andrea MD, Colombia
GAMBOA ARANGO Mauricio Dermatologist, Colombia
GONZALEZ MONTOYA Claudia Patricia MD, Colombia
GUERRERO FORERO Maria Clara Plastic surgeon, Colombia
HERNANDEZ BALMORI Javier Cosmetic Surgeon, Mexico
LATORRE LLORIAN Jose Luis MD, Spain
LEMEL Velia Dermatologist, USA
LEVI Assi Dermatologist, Israel
MAGNANI Leo Industry representative, Italy
MORALES CASTILLO Jesus Andres Cosmetic Surgeon, Colombia
PEDRAZA GRANADOS Angela Dermatologist, Colombia
RUIZ GNECCO Santiago Plastic surgeon, Colombia
SALDARRIAGA RESTREPO Carlos A. Ophthalmologist, Colombia
SALTI Giovanni Plastic surgeon, Italy
TABUSH CLARE Jose Antonio Dermatologist, Costa Rica
TRIANA Andrea Gynecologist, Colombia
TSINTSADZE Murat Plastic surgeon, Georgia

IMCAS
MADE IN FRANCE

SCIENTIFIC PROGRAM

WE'LL EXPLAIN HOW IT WORKS!

In an effort to adhere to our mission of providing objective medical sessions, while accommodating an ever-increasing body of attendees, IMCAS works diligently to maintain a strict distinction between the scientific and commercial content. The IMCAS scientific program is largely divided into non-sponsored and sponsored sessions.

SCIENTIFIC SESSIONS (NON-SPONSORED)

These scientific sessions provide learning that is entirely based on medical research. The contents of non-sponsored sessions are built by the IMCAS Scientific Committee and any partnering academic societies, both ensuring that there are no biases or influences from commercial bodies.

SCIENTIFIC SESSIONS UNDER AN UNRESTRICTED EDUCATIONAL GRANT (NON-SPONSORED)

Educational grants are financial contributions that IMCAS receives from partnering institutions and medical organizations. These donations are non-sponsored and provide support for the educational and impartial research presented in our congress sessions.

CONTRIBUTING LECTURES

Contributing lectures consist of fellow experts and professionals within the aesthetic fields who wish to present their current, scientific work to the greater aesthetic community. Each lecturer acts as individual representatives of their presenting work and are selected by the IMCAS scientific board based on the submission of their abstract.

SPONSORED SESSIONS

Sponsorships and sponsored sessions are congress partnerships that allow sponsoring companies to present lectures promoting their product. The content of these sponsored sessions is financially compensated and not endorsed by IMCAS.

IMCAS AMERICAS 2022

110 LEARNING HOURS

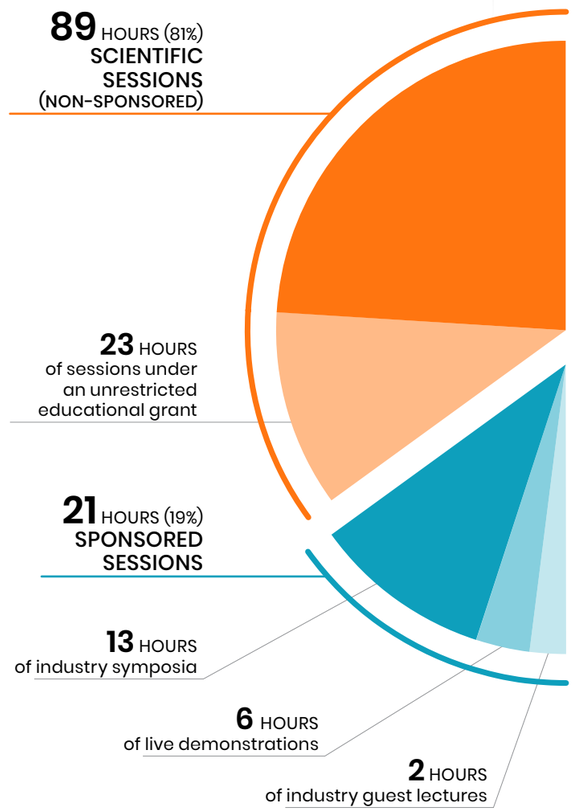

IMCAS MADE IN FRANCE

SCIENTIFIC THEMES

PLAN YOUR DAY

JULY 21 THURSDAY

- CLINICAL DERMATOLOGY
- COSMECEUTICALS
- FACE SURGERY
- GENITAL TREATMENTS
- INJECTABLES
- LASERS
- PEELINGS, MESOTHERAPY
- THREADS

JULY 22 FRIDAY

- ANATOMY ON CADAVER
- BODY SURGERY
- BREAST SURGERY
- CELL THERAPY
- CLINICAL DERMATOLOGY
- HAIR RESTORATION
- FACE SURGERY
- FUTURE TECHNOLOGIES
- INJECTABLES
- LASERS
- MALE TREATMENTS
- PRACTICE MANAGEMENT

JULY 23 SATURDAY

- BODY SHAPING
- BODY SURGERY
- BREAST SURGERY
- CELL THERAPY & PRP
- INJECTABLES
- LASERS
- PEELINGS, MESOTHERAPY
- THREADS
- YOUNG PHYSICIANS

PROGRAM KEY

- Under an unrestricted educational grant
- Young Physicians sessions
- Sponsored sessions: Industry symposia & live demonstrations
- LIVE DEMO — Live demonstrations of products/devices
- Contributing lectures
- Optional Courses (requires additional fees)

FULL PROGRAM
SESSION OVERVIEW

Detailed program on **IMCAS Live App**

THURSDAY JULY 21

LEVEL 2 | LEVEL 3

ROOM / TIME	ROOM 1 (F285A)	ROOM 2 (F270A)	ROOM 3 (F130A)	ROOM 4 (F130A)	ROOM 5 (F100A)
1 PM – 2 PM	S001-002 (S) LIVE DEMO Injectables	S006, S007 Melasma Novel techniques	S011 Female genital approaches *with AGEOC*	S016 IMCAS Surgery Face surgery	S021 Cosmeceuticals & nutraceuticals
2 PM – 3 PM			S012 Genital beautification: fillers, fat grafting & EBD *with SEGERF*	S017 IMCAS Surgery Blepharoplasty	S022 Peelings & mesotherapy
3 PM – 4 PM	S003 (S) LIVE DEMO SYMPOSIUM Laboratorios Biopas	S008 PIH on skin pigmentation	S013 (S) SYMPOSIUM Bioscience	S018 (S) SYMPOSIUM Sinclair	S023 Lasers for facial rejuvenation
COFFEE & LUNCH BREAK (1 HOUR)				COFFEE & LUNCH BREAK (1 HOUR)	
5 PM – 6 PM	S004 (S) LIVE DEMO Threads	S009, S010 Acne: what's new ?	S014 IMCAS ALERT Genital complications	S019 IMCAS Surgery Rhinoplasty (surgical)	S024 Lasers for scars
6 PM – 7 PM	S005 (S) LIVE DEMO SYMPOSIUM Galderma		S015 Female genital cosmetic surgery	S020 IMCAS Surgery Facelift optimization Where are we?	S025 Lasers: experts on the grill OPTIONAL COURSE
NETWORKING COCKTAIL				NETWORKING COCKTAIL	

IMCAS Surgery — ACCESS RESTRICTED TO BOARD CERTIFIED PLASTIC SURGEONS. FACIAL PLASTIC SURGEONS AND OCULOPLASTIC SURGEONS MAY ACCESS SESSIONS ON THE FACE ONLY.

FULL PROGRAM
SESSION OVERVIEW

Detailed program on **IMCAS Live App**

FRIDAY JULY 22

ROOM	LEVEL 2			LEVEL 3		LEVEL 2
TIME	ROOM 1 F285A	ROOM 2 F270A	ROOM 3 F130A	ROOM 4 F130A	ROOM 5 F100A	OPEN STAGE (EXHIBITION AREA)
8:30 AM – 9:30 AM	**S026** ANATOMY ON CADAVER WORKSHOP Upper face & ultrasonography	**S033** Clinical dermatology Common skin diseases	**S041** Patient safety & regulations	**S049** Male aesthetic procedures: updates 2022	**S057** Rhinoplasty (minimal invasive)	
9:30 AM – 10:30 AM	**S027** ANATOMY ON CADAVER WORKSHOP Midface & ultrasonography	**S034** Clinical dermatology Red face	**S042, S043** Social networks and marketing your business	**S050** Male treatments Body	**S058** IMCAS Surgery FFF: Fat For Face what's the truth?	
10:30 AM – 11:30 AM	**S028** ANATOMY ON CADAVER WORKSHOP Lower face, neck & ultrasonography	**S035** Clinical dermatology Hidradenitis suppurativa & wounds *with RADLA*		**S051** SYMPOSIUM Zaneo	**S059** IMCAS Surgery Chin considerations: how to improve	
COFFEE BREAK (30 MINUTES)				COFFEE BREAK (30 MINUTES)		**S065** Industry guest lectures
12 PM – 1 PM	**S029** ANATOMY ON CADAVER WORKSHOP Danger zones	**S036** SYMPOSIUM Dermavan	**S044** Post-covid, what are the challenges?	**S052** SYMPOSIUM Neauvia	**S060, S061** Hair loss: medical to surgical treatment	
1 PM – 2 PM	**S030** LIVE DEMO SYMPOSIUM Luxo Medica	**S037** SYMPOSIUM Fillmed	**S045** Future of aesthetics in 2030	**S053** SYMPOSIUM Merz		
LUNCH BREAK (1 HOUR)				LUNCH BREAK (1 HOUR)		
3 PM – 4 PM	**S031 - S032** LIVE DEMO Lasers & EBD	**S038** Botulinum toxin: medical use	**S046** SYMPOSIUM BTL industries	**S054, S055** Tattoo removal	**S062** IMCAS Surgery Abdominoplasty	
4 PM – 5 PM		**S039, S040** Toxins: What's hot?	**S047, S048** Scars, from surgery to laser		**S063** IMCAS Surgery Lipo LD,MD,HD: Where is the truth?	
5 PM – 6 PM				**S056** Ultrasonography for Injectables OPTIONAL COURSE	**S064** IMCAS Surgery Buttock: time for refinements	
IMCAS GALA DINNER				IMCAS GALA DINNER		

IMCAS Surgery — ACCESS RESTRICTED TO BOARD CERTIFIED PLASTIC SURGEONS. FACIAL PLASTIC SURGEONS AND OCULOPLASTIC SURGEONS MAY ACCESS SESSIONS ON THE FACE ONLY.

FULL PROGRAM
SESSION OVERVIEW

Detailed program on IMCAS Live App

SATURDAY JULY 23

ROOM	ROOM 1 (F285A)	ROOM 2 (F270A)	ROOM 3 (F130A)	ROOM 4 (F130A)	ROOM 5 (F100A)	OPEN STAGE (EXHIBITION AREA)
	LEVEL 2			LEVEL 3		LEVEL 2
TIME						
8:30 AM – 9:30 AM	S074 Injectables Upper face *with BAAS*	S082, S083 Threads techniques Face & neck	S090 Aging & science	S098 Young Physicians Starting your practice	S106 IMCAS Surgery Breastplasty & asymmetry	
9:30 AM – 10:30 AM	S075 Midface injections: most wanted treatments		S091, S092 New frontiers in regenerative treatments - PRP, SVF & fat cells	S099 Young Physicians Attracting & retaining patients	S107 IMCAS Surgery Breast surgery: main challenges	
10:30 AM – 11:30 AM	S076 Filler removal: when less is more	S084 Combined treatments Redefining the face		S100 Young Physicians Avoiding beginners mistakes	S108 IMCAS Surgery Fat in breasts What else?	
COFFEE BREAK (30 MINUTES)				COFFEE BREAK (30 MINUTES)		S112 - S116 Contributed talks
12 PM – 1 PM	S077, S078 CLINICAL CASE IMCAS ALERT Injectable complications	S085, S086 Body shaping & buttocks *with DASIL*	S093 SYMPOSIUM Dermedica	S101 Young Physicians Anatomical review of the face	S109, S110 CLINICAL CASE IMCAS ALERT Complications	
1 PM – 2 PM			S094 SYMPOSIUM Exocobio	S102 Young Physicians Concepts of aging 101		
LUNCH BREAK (1 HOUR)				LUNCH BREAK (1 HOUR)		
3 PM – 4 PM	S079 Injectables for nose What's the best solution?	S087 CLINICAL CASE IMCAS ALERT Laser complications	S095 Skin whitening	S103 Young Physicians Clinical case awards	S111 IMCAS Surgery Fat grafting: reach the top	
4 PM – 5 PM	S080 Injectables for lips *with CBAM*	S088 Lasers & EBD Skin tightening	S096 Anatomy & mapping with ultrasonography	S104 Young Physicians Clinical cases		
5 PM – 6 PM	S081 Injectables Facial structure challenges	S089 Combined approach for whole body rejuvenation *with SOCOLME*	S097 Ultrasonography to avoid & treat complications with injections	S105 Fillers for experts, by experts OPTIONAL COURSE		

IMCAS Surgery ACCESS RESTRICTED TO BOARD CERTIFIED PLASTIC SURGEONS. FACIAL PLASTIC SURGEONS AND OCULOPLASTIC SURGEONS MAY ACCESS SESSIONS ON THE FACE ONLY.

PROGRAMA CIENTÍFICO

LE EXPLICAREMOS CÓMO FUNCIONA

En un esfuerzo por adherirnos a nuestra misión de ofrecer sesiones médicas objetivas, al tiempo que damos cabida a un número cada vez mayor de asistentes, IMCAS trabaja diligentemente para mantener una estricta distinción entre el contenido científico y el comercial. El programa científico de IMCAS se divide en gran medida en sesiones patrocinadas y no patrocinadas.

SESIONES CIENTIFICAS (NO PATROCINADAS)

Estas sesiones científicas ofrecen un aprendizaje totalmente basado en la investigación médica. Los contenidos de las sesiones no patrocinadas son elaborados por el Comité Científico del IMCAS y por las sociedades académicas asociadas, garantizando que no haya sesgos o influencias de organismos comerciales.

SESIONES CIENTIFICAS EN EL MARCO DE UNA SUBVENCION EDUCATIVA SIN RESTRICCIONES (NO PATROCINADA)

Las empresas pueden participar en el programa a través de subvenciones educativas, pero estas sesiones permanecen bajo la categoría de no patrocinadas porque una subvención educativa es una donación financiera sin ninguna asociación de intercambio en juego. El contenido científico de una sesión subvencionada también es desarrollado por el Comité Científico del IMCAS.

PRESENTATIONES CONTRIBUTIVAS

Las presentaciones contributivas están formadas por colegas expertos y profesionales del campo de la estética que desean presentar su trabajo científico actual a la comunidad estética en general. Cada orador actúa como representante individual de su trabajo y es seleccionado por el consejo científico de IMCAS basados en el envío de su resumen.

SESIONES PATROCINADAS

Estas sesiones son programas comerciales que promocionan un producto o actividad de la empresa patrocinadora, y es la empresa organizadora, y no el Consejo Científico de IMCAS quién organiza el contenido.

IMCAS AMERICAS 2022
110 HORAS DE APRENDIZAJE

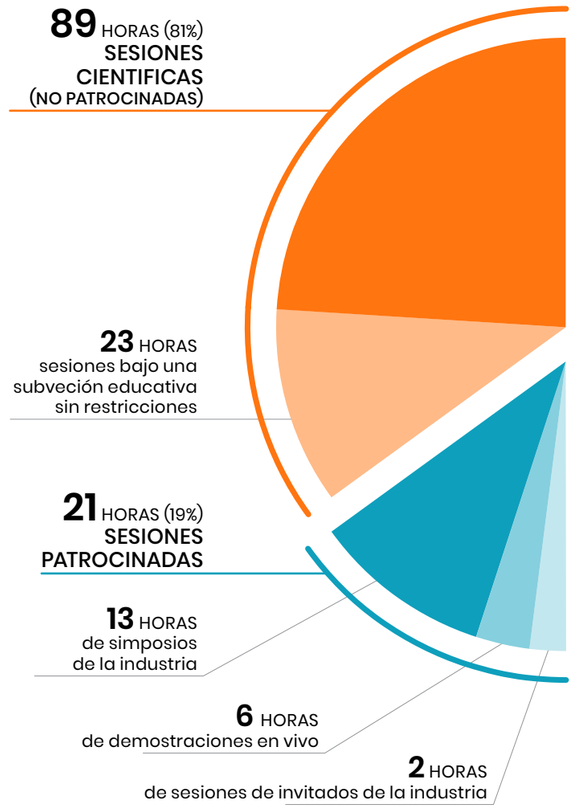

IMCAS
MADE IN FRANCE

TEMAS CIENTÍFICOS
PLANIQUE SU DÍA

JULIO 21 — JUEVES

- DERMATOLOGÍA CLÍNICA
- COSMECÉUTICOS
- CIRUGÍA FACIAL
- TRATAMIENTOS GENITALES
- INYECCIONES
- LÁSERES
- PEELINGS, MESOTERAPIA
- HILOS TENSORES

JULIO 22 — VIERNES

- ANATOMÍA EN CADÁVER
- CIRUGÍA CORPORAL
- CIRUGÍA MAMARIA
- TERAPIA CELULAR Y PRP
- DERMATOLOGÍA CLÍNICA
- RESTAURACIÓN CAPILAR
- CIRUGÍA FACIAL
- TECNOLOGÍAS FUTURISTICAS
- INYECCIONES
- LÁSERES
- TRATAMIENTOS MASCULINOS
- GESTIÓN DE LA PRÁCTICA

JULIO 23 — SÀBADO

- MODELACIÓN CORPORAL
- CIRUGÍA CORPORAL
- CIRUGÍA MAMARIA
- TERAPIA CELULAR Y PRP
- INYECCIONES
- LÁSERES
- PEELINGS, MESOTERAPIA
- HILOS TENSORES
- MÉDICO JOVEN

LEYENDA

- Bajo subvención educativa sin restricciones
- Sesiones médico joven
- Sesiones patrocinadas : Simposio de la industria & demostraciones en vivo
- LIVE DEMO — Demostraciones en vivo de productos/dispositivos
- Sesiones contribuidas
- Cursos opciones (costo adicional - se deben adquirir aparte)

PROGRAMA GLOBAL
RESUMEN DE SESIONES

Programa detallado en **IMCAS Live App**

JUEVES 21 JULIO

NIVEL 2 | NIVEL 3

SALA / HORA	SALA 1 (F285A)	SALA 2 (F270A)	SALA 3 (F130A)	SALA 4 (F130A)	SALA 5 (F100A)
1 PM – 2 PM	S001-002 (S) LIVE DEMO Inyecciones	S006, S007 Melasma Técnicas novedosas	S011 Genitales femeninos: consideraciones *en colaboración con AGEOC*	S016 IMCAS Surgery Cirugía del rostro	S021 Cosmecéuticos y nutracéuticos
2 PM – 3 PM			S012 Embellecimiento vaginal: rellenos, transferencia de grasas y sistemas de energía *en colaboración con SEGERF*	S017 IMCAS Surgery Blefaroplastia	S022 Peelings y mesoterapia
3 PM – 4 PM	S003 (S) LIVE DEMO SYMPOSIUM Laboratorios Biopas	S008 Hiperpigmentación postinflamatoria en pigmentación cutánea	S013 (S) SYMPOSIUM Bioscience	S018 (S) SYMPOSIUM Sinclair	S023 Láseres - rejuvenecimiento facial
PAUSA DE CAFE Y ALMUERZO (1 HORA)				PAUSA DE CAFE Y ALMUERZO (1 HORA)	
5 PM – 6 PM	S004 (S) LIVE DEMO Hilos tensores	S009, S010 Acné: qué hay de nuevo?	S014 IMCAS ALERT Complicaciones genitales	S019 IMCAS Surgery Rinoplastia (quirúrgica)	S024 Láseres para cicatrices
6 PM – 7 PM	S005 (S) LIVE DEMO SYMPOSIUM Galderma		S015 Cirugía cosmética genital	S020 IMCAS Surgery Optimización de lifting facial: dónde estamos?	S025 Aplicaciones para láseres: expertos en el grill CURSO OPCIONAL
COCTEL DE NETWORKING				COCTEL DE NETWORKING	

IMCAS Surgery — ACCESO RESTRINGIDO A CIRUJANOS PLÁSTICOS CERTIFICADOS. LOS CIRUJANOS PLÁSTICOS FACIALES Y CIRUJANOS OCULOPLÁSTICOS PUEDEN ACCEDER SOLAMENTE A LAS SESIONES SOBRE EL ROSTRO.

PROGRAMA GLOBAL
RESUMEN DE SESIONES

Programa detallado en **IMCAS Live App**

VIERNES 22 JULIO

SALA / HORA	SALA 1 (F285A)	SALA 2 (F270A)	SALA 3 (F130A)	SALA 4 (F130A)	SALA 5 (F100A)	ESCENARIO ABIERTO (ÁREA DE EXPOSICIÓN)
	NIVEL 2			NIVEL 3		NIVEL 2
8:30 AM – 9:30 AM	S026 ANATOMÍA EN CADÁVER Rostro superior y ultrasonografía	S033 Dermatología clínica enfermedades comunes de la piel	S041 Seguridad del paciente y aspectos regulatorios	S049 Procedimientos estéticos masculinos: actualización 2022	S057 Rinoplastía (mínimamente invasiva)	
9:30 AM – 10:30 AM	S027 ANATOMÍA EN CADÁVER Rostro medio y ultrasonografía	S034 Dermatología clínica Enrojecimiento facial	S042, S043 Redes sociales y marketing de su negocio	S050 Tratamientos masculinos Cuerpo	S058 IMCAS Surgery GPR: Grasa en el rostro, cuál es la verdad?	
10:30 AM – 11:30 AM	S028 ANATOMÍA EN CADÁVER Rostro inferior, cuello y ultrasonografía	S035 Dermatología clínica Hidradentitis suppurativa y lesiones *en colaboración con RADLA*		S051 SYMPOSIUM Zaneo	S059 IMCAS Surgery Consideración para el mentón: cómo mejorarlo	
PAUSA DE CAFE (30 MINUTOS)				PAUSA DE CAFE (30 MINUTOS)		S065 Presentaciones de la industria
12 PM – 1 PM	S029 ANATOMÍA EN CADÁVER Zonas de riesgo	S036 SYMPOSIUM Dermavan	S044 Post-covid, cuáles son los desafíos?	S052 SYMPOSIUM Neauvia	S060 , S061 Pérdida de cabello: tratamientos médicos y quirúrgicos	
1 PM – 2 PM	S030 LIVE DEMO SYMPOSIUM Luxo Medica	S037 SYMPOSIUM Fillmed	S045 Futuro de la estética en 2030	S053 SYMPOSIUM Merz		
ALMUERZO (1 HORA)				ALMUERZO (1 HORA)		
3 PM – 4 PM	S031 - S032 LIVE DEMO Láseres y dispositivos de energía	S038 Toxina botulínica: uso medico	S046 SYMPOSIUM BTL industries	S054, S055 Remoción de tatuajes	S062 IMCAS Surgery Abdominoplastia	
4 PM – 5 PM		S039, S040 Toxinas: ¿qué está de moda?	S047, S048 Cicatrices, de cirugía a láser		S063 IMCAS Surgery Lipo LD,MD,HD: dónde está la verdad?	
5 PM – 6 PM				S056 Ultrasonografía para inyectables CURSO OPCIONAL	S064 IMCAS Surgery Glúteos: hora de refinamiento	
CENA DE GALA				CENA DE GALA		

IMCAS Surgery — ACCESO RESTRINGIDO A CIRUJANOS PLÁSTICOS CERTIFICADOS. LOS CIRUJANOS PLÁSTICOS FACIALES Y CIRUJANOS OCULOPLÁSTICOS PUEDEN ACCEDER SOLAMENTE A LAS SESIONES SOBRE EL ROSTRO.

PROGRAMA GLOBAL
RESUMEN DE SESIONES

Programa detallado en **IMCAS Live App**

SÁBADO 23 JULIO

HORA	NIVEL 2 — SALA 1 (F285A)	NIVEL 2 — SALA 2 (F270A)	NIVEL 2 — SALA 3 (F130A)	NIVEL 3 — SALA 4 (F130A)	NIVEL 3 — SALA 5 (F100A)	NIVEL 2 — ESCENARIO ABIERTO (ÁREA DE EXPOSICIÓN)
8:30 AM – 9:30 AM	**S074** Inyectables Rostro superior *en colaboración con BAAS*	**S082, S083** Hilos tensores Rostro y cuello	**S090** Envejecimiento & ciencia de la piel	**S098** Médico joven consejos y trucos para comenzar su práctica	**S106** IMCAS Surgery Mamoplástia & asimetría	
9:30 AM – 10:30 AM	**S075** Inyectables tercio medio: Los tratamientos más deseados		**S091, S092** Nuevas fronteras en tratamientos regenerativos - PRP, SVF y células de grasa	**S099** Médico joven atraer y retener a sus primeros pacientes	**S107** IMCAS Surgery Cirugía mamaria: desafíos principales	
10:30 AM – 11:30 AM	**S076** Remoción de rellenos: Menos es más	**S084** Tratamientos combinados: Redefiniendo el rostro		**S100** Médico joven cómo evitar errores frecuentes de principiante	**S108** IMCAS Surgery Grasa en mamas que más?	
	PAUSA DE CAFE (30 MINUTOS)			PAUSA DE CAFE (30 MINUTOS)		**S112 - S116** Presentaciones contributivas
12 PM – 1 PM	**S077, S078** CLINICAL CASE IMCAS ALERT Complicaciones con inyectables	**S085, S086** Moldeado corporal y de glúteos *with DASIL*	**S093** SYMPOSIUM Dermedica	**S101** Médico joven revisión anatómica del rostro	**S109, S110** CLINICAL CASE IMCAS ALERT Complicaciones	
1 PM – 2 PM			**S094** SYMPOSIUM Exocobio	**S102** Médico joven concepto del envejecimiento 101		
	ALMUERZO (1 HORA)			ALMUERZO (1 HORA)		
3 PM – 4 PM	**S079** Inyectables para naríz Cuál es la mejor solución?	**S087** CLINICAL CASE IMCAS ALERT Complicaciones con láseres	**S095** Blanqueamiento de piel	**S103** Médico joven Premios a los Casos clinicos	**S111** IMCAS Surgery Injerto de grasa: llegar a la cumbre	
4 PM – 5 PM	**S080** Inyectables para labios *with CBAM*	**S088** Láseres y dispositivos basados en energía Tensado cutáneo	**S096** Anatomía y mapeo con ultrasonografía	**S104** Médico joven expertos mundiales dan sus consejos y trucos		
5 PM – 6 PM	**S081** Inyectables Desafío estructural del rostro	**S089** Enfoque combinado para rejuvenecimiento corporal integral *en colaboración con SOCOLME*	**S097** Ultrasonografía para evitar y tratar complicaciones con inyectables	**S105** Rellenos: para expertos, por expertos CURSO OPCIONAL		

IMCAS Surgery ACCESO RESTRINGIDO A CIRUJANOS PLÁSTICOS CERTIFICADOS. LOS CIRUJANOS PLÁSTICOS FACIALES Y CIRUJANOS OCULOPLÁSTICOS PUEDEN ACCEDER SOLAMENTE A LAS SESIONES SOBRE EL ROSTRO.

THE FUNDAMENTAL AREAS OF AESTHETIC SCIENCE

LAS AREAS FUNDAMENTALES DE LA CIENCIA ESTETICA

Established on the 15 fundamentals of aesthetics, the IMCAS scientific program is cultivated to explore each of the major themes within dermatology, plastic surgery, and aesthetic science and will cover each of these major theme (sorted in alphabetical order)

Establecido sobre los 15 fundamentos de la estética, el programa científico de IMCAS se cultiva para explorar cada uno de los temas principales dentro de la dermatología, la cirugía plástica y la ciencia estética y cubrirá cada uno de estos temas principales (ordenados alfabéticamente)

1. **ANATOMY ON CADAVER**
   ANATOMÍA EN CADÁVER
2. **BODY SHAPING**
   MODELACIÓN CORPORAL
3. **CLINICAL DERMATOLOGY**
   DERMATOLOGÍA CLÍNICA
4. **COSMECEUTICALS**
   COSMECÉUTICOS
5. **FACE, BREAST & BODY SURGERY**
   CIRUGÍA FACIAL, MAMARIA & CORPORAL
6. **FUTURE OF AESTHETICS**
   FUTURO DE LA ESTÉTICA
7. **GENITAL TREATMENTS**
   TRATAMIENTOS GENITALES
8. **HAIR RESTORATION**
   RESTAURACIÓN CAPILAR
9. **INJECTABLES**
   INYECTABLES
10. **LASERS & EBD**
    LÁSERES Y DISPOSITIVOS DE ENERGÍA
11. **MALE TREATMENTS**
    TRATAMIENTOS MASCULINOS
12. **PRACTICE MANAGEMENT**
    GESTIÓN DE LA PRÁCTICA
13. **PRP & LIPOFILLING**
    PRP & LIPORELLENOS
14. **THREADS**
    HILOS TENSORES
15. **ULTRASONOGRAPHY**
    ULTRASONOGRAFÍA

1

2

14

9

8

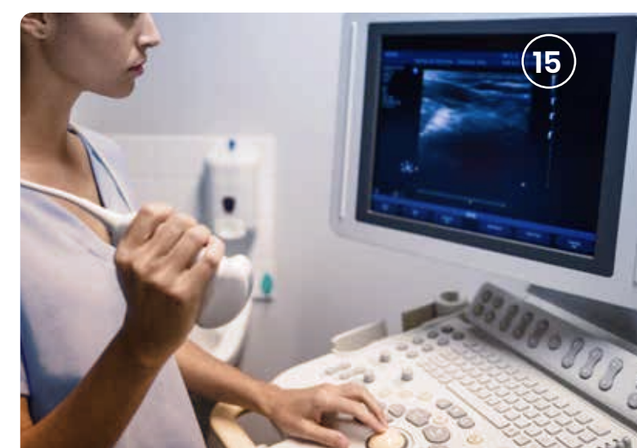
15

IMCAS
MADE IN FRANCE

SCIENTIFIC HIGHLIGHTS

TEMAS CIENTÍFICOS DESTACADOS

For this year's edition, the IMCAS Americas program looks at what is shaping the future of aesthetics. Discover what the experts are saying in these three fundamental areas and which sessions are not to be missed.

Para la edición de este año, el programa de IMCAS Américas examina lo que está dando forma al futuro de la estética. Descubra lo que dicen los expertos en estas tres áreas fundamentales y qué sesiones no se puede perder.

REGENERATIVE MEDICINE

MEDICINA REGENERATIVA

Touching on a variety of aesthetic fundamentals, regenerative medicine is in many ways at the heart of aesthetics. Observe key applications of regenerative techniques in both lipomodeling and lipofilling and discover the rising applications and relevance of regenerative methods in today's aesthetic practice.

Hear more from session coordinator, *Dr. Steven Cohen* on what to expect for this module!

La regeneración, que afecta a una gran variedad de fundamentos estéticos, es en muchos sentidos el corazón de la medicina estética. Observe las aplicaciones clave de la técnica regenerativa tanto en la lipomodelación como en el lipofilling y descubra las crecientes aplicaciones y la relevancia de los métodos regenerativos en la práctica estética actual.

El coordinador de la sesión, el *Dr. Steven Cohen*, le explicará lo que puede esperar de este módulo.

COHEN Steven R
Plastic surgeon, USA

Dr. Steven Cohen is the medical director and CEO of *FACES+* (a plastic surgery, skin, and laser center in La Jolla California), as well as a clinical professor of plastic surgery at the university of California, San Diego. He is a co-founder of cometic and anti-aging company *Recure*, as well as *Lipocube*, which was awarded second place in the Innovation Tank at IMCAS 2022. *Dr. Cohen* is an active practicing surgeon, working with patients from throughout the US and overseas.

El *Dr. Steven Cohen* es el director médico y CEO de *FACES+* (un centro de cirugía plástica, de piel y láser en La Jolla, California), así como profesor clínico de cirugía plástica en la universidad de California, San Diego. Es cofundador de la empresa de cosmética y antienvejecimiento *Recure*, así como de *Lipocube*, que fue galardonada con el segundo puesto en el Innovation Tank de IMCAS 2022. El *Dr. Cohen* es un cirujano en activo que trabaja con pacientes de todo Estados Unidos y del extranjero.

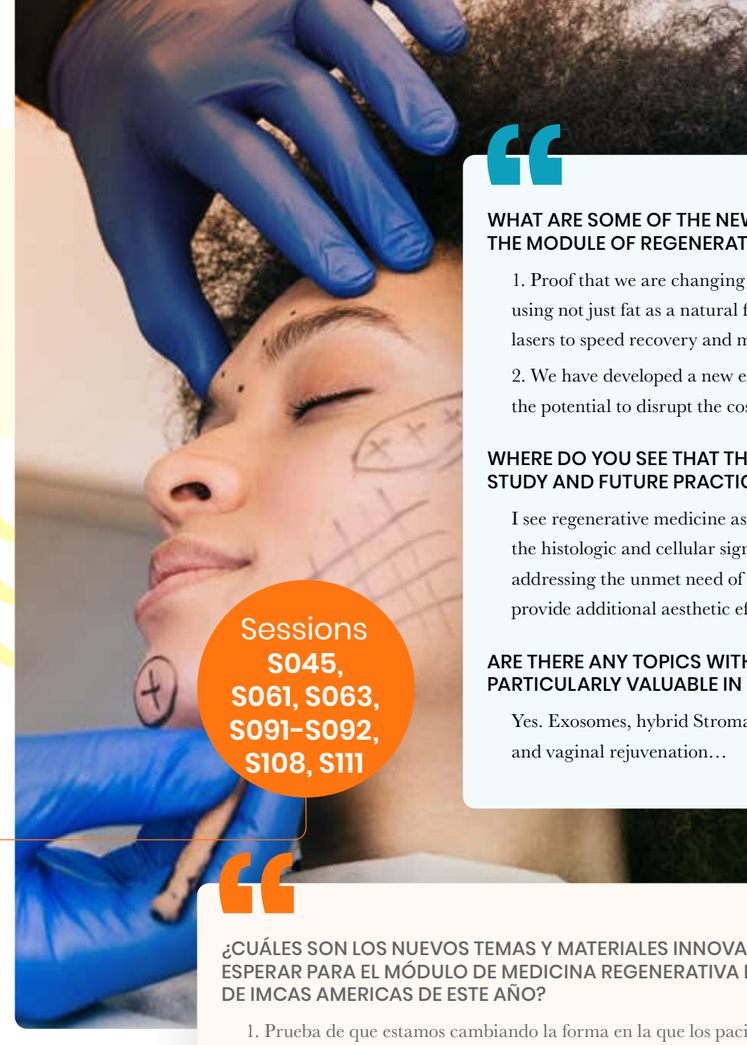

Sessions
S045, S061, S063, S091-S092, S108, S111

WHAT ARE SOME OF THE NEW SUBJECTS AND INNOVATIVE MATERIALS WE CAN EXPECT FOR THE MODULE OF REGENERATIVE MEDICINE AT THIS YEAR'S 4TH EDITION OF IMCAS AMERICAS?

1. Proof that we are changing the way patients are aging. We are reversing facial volume loss, using not just fat as a natural filler, but we are also using nanofat and Stromal vascular fraction with lasers to speed recovery and make cells more youthful.

2. We have developed a new exosome technology that is more powerful than retinol and has the potential to disrupt the cosmetic field as well as become a mainstay of cosmeceuticals.

WHERE DO YOU SEE THAT THESE REGENERATIVE MEDICINE SUBJECTS SIT IN THE GREATER STUDY AND FUTURE PRACTICE OF AESTHETIC SCIENCE AND SURGERY?

I see regenerative medicine as a means of actually slowing the facial aging process and reversing the histologic and cellular signs of aging and making cells more youthful. Not replacing fillers but addressing the unmet need of tissue regeneration and prejuvenation. Fillers will be complimentary to provide additional aesthetic effects by not making our cells younger.

ARE THERE ANY TOPICS WITHIN THE REGENERATION SESSIONS THAT YOU FIND PARTICULARLY VALUABLE IN YOUR OWN WORK?

Yes. Exosomes, hybrid Stromal Vascular fraction for hair growth, nanofat combined with lasers, and vaginal rejuvenation…

¿CUÁLES SON LOS NUEVOS TEMAS Y MATERIALES INNOVADORES QUE PODEMOS ESPERAR PARA EL MÓDULO DE MEDICINA REGENERATIVA EN LA CUARTA EDICIÓN DE IMCAS AMERICAS DE ESTE AÑO?

1. Prueba de que estamos cambiando la forma en la que los pacientes envejecen. Estamos revirtiendo la pérdida de volumen facial, utilizando no sólo grasa como relleno natural, sino también utilizando nanofat y fracción vascular estromal con láser para acelerar la recuperación y hacer que las células sean más jóvenes.

2. Hemos desarrollado una nueva tecnología de exosomas que es más potente que el retinol y que tiene el potencial de alterar el campo de la cosmética y convertirse en un pilar de los cosmecéuticos.

¿DÓNDE CREE QUE SE SITÚAN ESTOS TEMAS DE MEDICINA REGENERATIVA EN EL ESTUDIO Y LA PRÁCTICA FUTURA DE LA CIENCIA Y LA CIRUGÍA ESTÉTICA?

Considero que la medicina regenerativa es un medio para ralentizar realmente el proceso de envejecimiento facial e invertir los signos histológicos y celulares del envejecimiento y hacer que las células sean más jóvenes. No sustituye a los rellenos, sino que aborda la necesidad insatisfecha de regeneración y rejuvenecimiento de los tejidos. Los rellenos serán complementarios para proporcionar efectos estéticos adicionales al no rejuvenecer nuestras células.

¿HAY ALGÚN TEMA DE LAS SESIONES DE REGENERACIÓN QUE LE RESULTE ESPECIALMENTE VALIOSO PARA SU PROPIO TRABAJO?

Sí. Exosomas, fracción vascular estromal híbrida para el crecimiento del cabello, nanofat combinado con láser, y rejuvenecimiento vaginal...

IMCAS
MADE IN FRANCE

ULTRASONOGRAPHY
ULTRASONOGRAFÍA

This year's edition presents a unique educational session by combining the use of ultrasonography within the Anatomy on Cadaver Workshop. Observe the practical applications of ultrasonography for assessing danger zones, anatomy, and managing complications during a simultaneous procedure and cadaver dissection. Plus, check out following sessions on ultrasonography complications, future uses, and so much more.

Hear more from session coordinator, *Dr. Peter Velthuis* on what to expect for this module!

La edición de este año presenta una sesión educativa única al combinar el uso de la ultrasonografía dentro de los talleres de la sesión de Anatomía del Cadáver. Observe las aplicaciones prácticas de la ultrasonografía para evaluar las zonas de peligro, la anatomía y la gestión de las complicaciones durante un procedimiento simultáneo y la disección de cadáveres. Además, consulte las siguientes sesiones sobre las complicaciones de la ultrasonografía, los usos futuros y mucho más.

El coordinador de la sesión, el *Dr. Peter Velthuis*, le explicará lo que puede esperar de este módulo.

VELTHUIS Peter
Dermatologist
Netherlands

Dr. Peter Velthuis has been a practicing dermatologist for 30 years. As the founder of *Velthuis Kliniek*—one of the largest cosmetic centers in the Netherlands—and a chair for the filler complication group, he specializes in facial ultrasound imaging, facial anatomy, fillers & filler complications, and lasers. He retired in 2016 and continues work with *Erasmus University Medical Center* in Rotterdam.

El *Dr. Peter Velthuis* lleva 30 años ejerciendo como dermatólogo. Como fundador de *Velthuis Kliniek* -uno de los mayores centros de estética de los Países Bajos- y presidente del grupo de complicaciones de rellenos, está especializado en imágenes faciales por ultrasonidos, anatomía facial, rellenos y complicaciones de rellenos, y láser. Se jubiló en 2016 y sigue trabajando en el *Centro Médico de la Universidad Erasmus* de Rotterdam.

WHAT ARE SOME OF THE NEW SUBJECTS AND INNOVATIVE MATERIALS WE CAN EXPECT IN ULTRASONOGRAPHY AT THIS YEAR'S 4TH EDITION OF IMCAS AMERICAS?

With ultrasound imaging we have seen a stormy development in number of scientific papers, research projects, and new insight. One of the most striking features we have seen is back-flow along the canula shaft during filler injections. This has changed my attitude towards cannulas as a tool for filling. Also, we have started to understand the nature of nodules after filler injections, and we have seen complications such as alopecia and parotid cysts after filler injections. We now identify and understand important new aspects of anatomy in relation to filler treatment.

WHERE DO YOU SEE THAT THESE SUBJECTS SIT IN THE GREATER STUDY AND FUTURE PRACTICE OF AESTHETIC SCIENCE AND SURGERY?

The knowledge we gain from ultrasound imaging will change the way we approach the domain of injectables and surgery. That is my strong belief. I stopped basically working with 22G cannulas, approach the malar area differently, use less filler substance but my injections are more targeted. And I am certain that new research in the coming years will lead to more ground-breaking insights and will result in further changes.

ARE THERE ANY TOPICS IN THIS YEAR'S ULTRASONOGRAPHY SESSIONS THAT YOU FIND PARTICULARLY VALUABLE IN YOUR OWN WORK, AND THEREFORE, HOPE TO SHARE WITH FELLOW AESTHETIC PRACTITIONERS?

Ultrasound imaging is a great way to learn anatomy. Actually, a far better way that cadaver anatomy. The only back-side of ultrasound is that you must get used to the different tones of grey in these pictures. But I am going to help them on this journey and hopefully get them just as excited as I am.

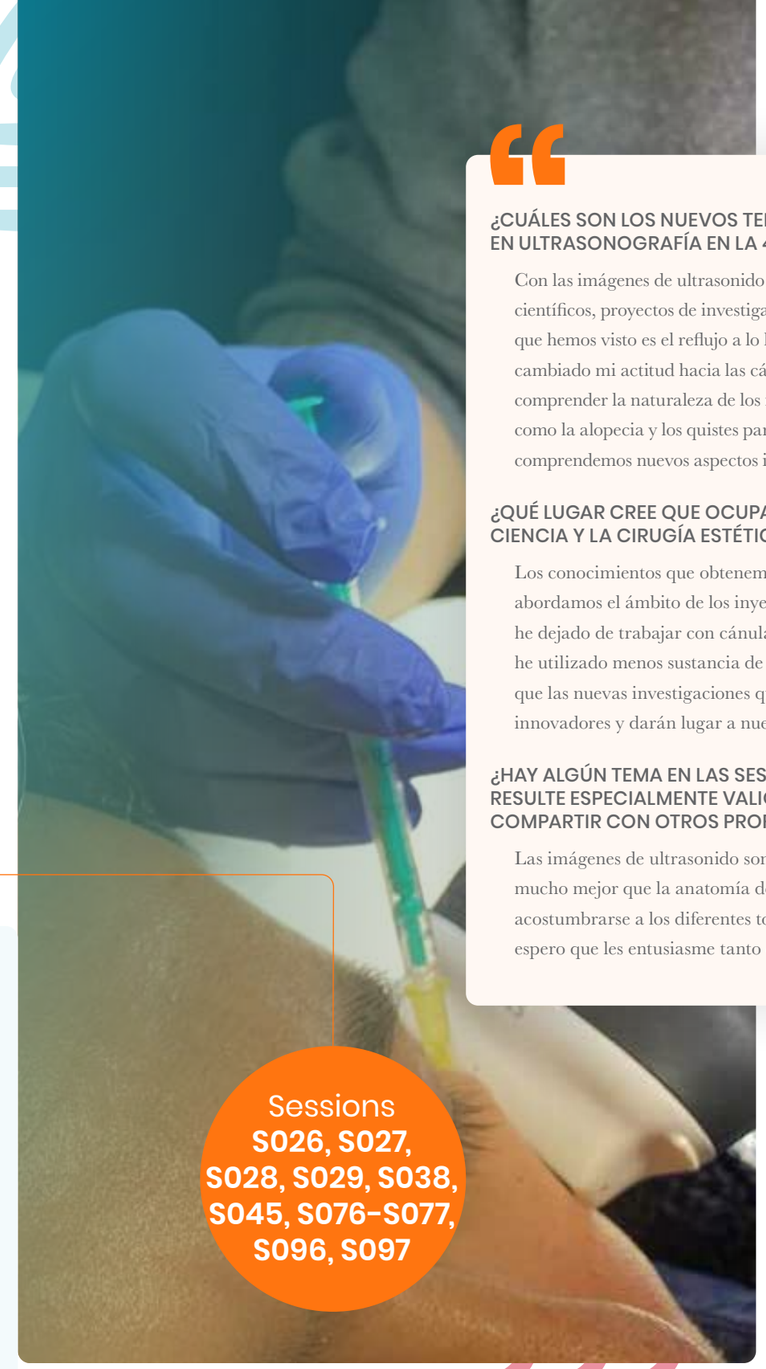

Sessions
S026, S027, S028, S029, S038, S045, S076-S077, S096, S097

¿CUÁLES SON LOS NUEVOS TEMAS Y MATERIALES INNOVADORES QUE PODEMOS ESPERAR EN ULTRASONOGRAFÍA EN LA 4º EDICIÓN DE IMCAS AMERICAS DE ESTE AÑO?

Con las imágenes de ultrasonido hemos visto un desarrollo tormentoso en número de artículos científicos, proyectos de investigación y una nueva visión. Una de las características más llamativas que hemos visto es el reflujo a lo largo del eje de la cánula durante las inyecciones de relleno. Esto ha cambiado mi actitud hacia las cánulas como herramienta de relleno. Además, hemos empezado a comprender la naturaleza de los nódulos tras las inyecciones de relleno y hemos visto complicaciones como la alopecia y los quistes parotídeos tras las inyecciones de relleno. Ahora identificamos y comprendemos nuevos aspectos importantes de la anatomía en relación con el tratamiento de relleno.

¿QUÉ LUGAR CREE QUE OCUPAN ESTOS TEMAS EN EL ESTUDIO Y LA PRÁCTICA FUTURA DE LA CIENCIA Y LA CIRUGÍA ESTÉTICAS?

Los conocimientos que obtenemos de las imágenes por ultrasonido cambiarán la forma en que abordamos el ámbito de los inyectables y la cirugía. Eso es lo que creo firmemente. Básicamente, he dejado de trabajar con cánulas de 22G, he abordado la zona malar de forma diferente, he utilizado menos sustancia de relleno, pero mis inyecciones son más selectivas. Y estoy seguro de que las nuevas investigaciones que se realicen en los próximos años darán lugar a más conocimientos innovadores y darán lugar a nuevos cambios.

¿HAY ALGÚN TEMA EN LAS SESIONES DE ULTRASONOGRAFÍA DE ESTE AÑO QUE LE RESULTE ESPECIALMENTE VALIOSO EN SU PROPIO TRABAJO Y QUE, POR LO TANTO, ESPERA COMPARTIR CON OTROS PROFESIONALES DE LA ESTÉTICA?

Las imágenes de ultrasonido son una gran manera de aprender anatomía. En realidad, una forma mucho mejor que la anatomía de cadáveres. El único reverso de la ultrasonografía es que hay que acostumbrarse a los diferentes tonos de gris de las imágenes. Pero voy a ayudarles en este viaje y espero que les entusiasme tanto como a mí.

IMCAS
MADE IN FRANCE

ROOM 1 SALA 1

S001-S002
LIVE DEMO: INJECTABLES
DEMONSTRACIÓN EN VIVO: INYECCIONES

1 PM TO 3 PM

CHAIRS / MODERADORES
Hector LEAL SILVA, Thomas RAPPL, Frank ROSENGAUS

SPEAKERS / ORADORES
Juan Guillermo BRETON FRANCO, Luisa Fernanda CORREA ESCOBAR, Maria Clara GUERRERO FORERO, Rami Z HAIDAR, Thomas RAPPL

FORMAT / FORMATO: PATIENT DEMONSTRATION / DEMOSTRACIÓN EN PACIENTE

(S) SPONSORED SESSION / SESIÓN PATROCINADA
DETAILS ON PAGE 45
DETALLES EN LA PÁGINA 45

S003
LABORATORIOS BIOPAS SYMPOSIUM WITH LIVE DEMO - INTEGRAL APPROACH TO THE UPPER THIRD WITH BOTULINUM TOXIN AND ACID
LABORATORIOS BIOPAS SIMPOSIO CON DEMOSTRACIÓN EN VIVO - ABORDAJE INTEGRAL DE TERCIO SUPERIOR CON TOXINA BOTULÍNICA Y ÁCIDO

3 PM TO 4 PM

SPEAKERS / ORADORES
Maria Clara GUERRERO FORERO, Alessio REDAELLI, Santiago RUIZ GNECCO

FORMAT / FORMATO: INDUSTRY SYMPOSIUM WITH LIVE DEMO / SIMPOSIO DE LA INDUSTRIA CON DEMOSTRACIÓN EN PACIENTE

(S) SPONSORED SESSION / SESIÓN PATROCINADA

S004
LIVE DEMO: THREADS
DEMONSTRACIÓN EN VIVO: HILOS TENSORES

5 PM TO 6 PM

CHAIRS / MODERADORES
Inigo DE FELIPE Y GARATE, Tunc TIRYAKI

SPEAKERS / ORADORES
Jesus Andres MORALES CASTILLO

FORMAT / FORMATO: PATIENT DEMONSTRATION / DEMOSTRACIÓN EN PACIENTE

(S) SPONSORED SESSION / SESIÓN PATROCINADA
DETAILS ON PAGE 45
DETALLES EN LA PÁGINA 45

S005
GALDERMA SYMPOSIUM WITH LIVE DEMO - A NEW PATIENT CENTRIC APPROACH TO TURN YOUR AARTTH INTO A HITTH
GALDERMA SIMPOSIO CON DEMOSTRACIÓN EN VIVO - UN NUEVO ENFOQUE CENTRADO EN EL PACIENTE

6 PM TO 7 PM

SPEAKERS / ORADORES
Alessandra HADDAD, Frank ROSENGAUS, Luiz Eduardo TOLEDO AVELAR

FORMAT / FORMATO: INDUSTRY SYMPOSIUM WITH LIVE DEMO / SIMPOSIO DE LA INDUSTRIA CON DEMOSTRACIÓN EN PACIENTE

(S) SPONSORED SESSION / SESIÓN PATROCINADA

ROOM 2 SALA 2

S006-S007
MELASMA: NOVEL TECHNIQUES
MELASMA: TÉCNICAS NOVEDOSAS

1 PM TO 3 PM

CHAIRS / MODERADORES
Maria Jose PELLI, Marco Alexandre ROCHA

SPEAKERS / ORADORES
Patricia APT DRUCK, Hugues CARTIER, Inigo DE FELIPE Y GARATE, Cesar GONZALEZ ARDILA, Alvaro Andres LUQUE ACEVEDO, Kateryn Michelle PEREZ WILLIS

THEME / TEMA: Clinical dermatology & dermatologic surgery / Dermatología clínica & cirugía dermatológica

FORMAT / FORMATO: FOCUS SESSION / SESIÓN ENFOCADA

S008
PIH ON SKIN PIGMENTATION
HIPERPIGMENTACIÓN POSTINFLAMATORIA EN PIGMENTACIÓN CUTÁNEA

3 PM TO 4 PM

CHAIRS / MODERADORES
Sergio Omar ESCOBAR, Manuel Dario FRANCO

SPEAKERS / ORADORES
Valeria CAMPOS, Hugues CARTIER, Manuel Dario FRANCO, Alvaro Andres LUQUE ACEVEDO

THEME / TEMA: Clinical dermatology & dermatologic surgery / Dermatología clínica & cirugía dermatológica

FORMAT / FORMATO: FOCUS SESSION / SESIÓN ENFOCADA

S009-S010
ACNE: WHAT'S NEW?
ACNÉ: QUÉ HAY DE NUEVO?

5 PM TO 7 PM

CHAIRS / MODERADORES
Fernando VALENZUELA, Julio Cesar VELEZ OCAMPO

SPEAKERS / ORADORES
Valeria CAMPOS, Dominique DU CREST, Manuel Dario FRANCO, Michael H GOLD, Alvaro Andres LUQUE ACEVEDO, Marco Alexandre ROCHA, Sebastian VELEZ OCAMPO

THEME / TEMA: Clinical dermatology & dermatologic surgery / Dermatología clínica & cirugía dermatológica

FORMAT / FORMATO: FOCUS SESSION / SESIÓN ENFOCADA

ROOM 3 SALA 3

S011
FEMALE GENITAL APPROACHES (IN COLLABORATION WITH AGEOC)
GENITALES FEMENINOS: CONSIDERACIONES (EN COLABORACIÓN CON AGEOC)

1 PM TO 2 PM

CHAIRS / MODERADORES
Matthieu BEUSTES STEFANELLI, Jorge GAVIRIA

SPEAKERS / ORADORES
Manuel Dario FRANCO, Pablo GONZALEZ ISAZA, Ricardo Lapa KRUSE, Andrea TRIANA, Diana Lorena VELEZ RIZO

THEME / TEMA: Genital treatments / Tratamientos genitales

FORMAT / FORMATO: FOCUS SESSION / SESIÓN ENFOCADA

SESSION UNDER AN UNRESTRICTED EDUCATIONAL GRANT
BAJO SUBVENCIÓN EDUCATIVA
FULL LIST ON PAGE 46
LISTA COMPLETA EN LA PÁGINA 46

S012
GENITAL BEAUTIFICATION: FILLERS, FAT GRAFTING & EBD (IN COLLABORATION WITH SEGERF)
EMBELLECIMIENTO VAGINAL: RELLENOS, TRANSFERENCIA DE GRASAS Y SISTEMAS DE ENERGÍA (EN COLABORACIÓN CON SEGERF)

2 PM TO 3 PM

CHAIRS / MODERADORES
Pablo GONZALEZ ISAZA, Adriana GUZMAN RUIZ

SPEAKERS / ORADORES
Jorge GAVIRIA, Pablo GONZALEZ ISAZA, Maria Fernanda LUCAS CIRIGLIANO

THEME / TEMA: Genital treatments / Tratamientos genitales

FORMAT / FORMATO: FOCUS SESSION / SESIÓN ENFOCADA

SCIENTIFIC PARTNER / SOCIO CIENTÍFICO: SEGERF SPAIN
FULL LIST ON PAGE 47
LISTA COMPLETA EN LA PÁGINA 47

S013
BIOSCIENCE SYMPOSIUM - BIOSCIENCE BODY FILLERS: A COMPLETE NON-SURGICAL SOLUTION FOR BODY CONTOURING
BIOSCIENCE SYMPOSIO - RELLENOS CORPORALES BIOSCIENCE: UNA SOLUCIÓN COMPLETA NO QUIRÚRGICA PARA EL CONTORNO CORPORAL

3 PM TO 4 PM

SPEAKERS / ORADORES
Matthieu BEUSTES STEFANELLI

FORMAT / FORMATO: INDUSTRY SYMPOSIUM / SIMPOSIO DE LA INDUSTRIA

(S) SPONSORED SESSION / SESIÓN PATROCINADA

S014
IMCASALERT

IMCAS ALERT - GENITAL COMPLICATIONS
IMCAS ALERT - COMPLICACIONES GENITALES

5 PM TO 6 PM

CHAIRS / MODERADORES
Pablo GONZALEZ ISAZA, Aris STERODIMAS

SPEAKERS / ORADORES
Matthieu BEUSTES STEFANELLI, Jorge GAVIRIA, Adriana GUZMAN RUIZ, Ricardo Lapa KRUSE

THEME / TEMA: Genital treatments / Tratamientos genitales

FORMAT / FORMATO: CLINICAL CASE STUDY / ESTUDIO DE CASO CLÍNICO

Detailed lectures on
presentaciones detalladas en
IMCAS Live App

ROOM 3 SALA 3

S015
FEMALE GENITAL COSMETIC SURGERY
CIRUGÍA COSMÉTICA GENITAL

6 PM TO 7 PM

CHAIRS / MODERADORES
Jorge GAVIRIA,
Maria Fernanda LUCAS CIRIGLIANO

SPEAKERS / ORADORES
Matthieu BEUSTES STEFANELLI,
Adriana GUZMAN RUIZ, Ricardo Lapa KRUSE,
Aris STERODIMAS

THEME TEMA: Genital treatments / Tratamientos genitales

FORMAT FORMATO: FOCUS SESSION / SESIÓN ENFOCADA

ROOM 4 SALA 4

S016
IMCAS Surgery

FACE SURGERY
CIRUGÍA DEL ROSTRO

1 PM TO 2 PM

CHAIRS / MODERADORES
Steven R COHEN, Sebastien GARSON

SPEAKERS / ORADORES
Celso Ernesto BOHORQUEZ ESCOBAR,
Steven R COHEN, Andre FERRAO VARGAS,
Sebastien GARSON, Fabian PEREZ RIVERA

THEME TEMA: Face surgery / Cirugía facial

FORMAT FORMATO: FOCUS SESSION / SESIÓN ENFOCADA

S017
IMCAS Surgery

BLEPHAROPLASTY
BLEFAROPLASTIA

2 PM TO 3 PM

CHAIRS / MODERADORES
Julio Enrique GIL ANTORVEZA, Gilbert ZAKINE

SPEAKERS / ORADORES
Andre FERRAO VARGAS, Sebastien GARSON,
Alexandra MORA HERNANDEZ,
Fabian PEREZ RIVERA

THEME TEMA: Face surgery / Cirugía facial

FORMAT FORMATO: VIDEORAMA / VIDEORAMA

S018
SINCLAIR SYMPOSIUM - MAILI AH PREMIUM: ONE RANGE, SEVERAL POSSIBILITIES
SINCLAIR SIMPOSIO - MAILI AH PREMIUM: UNA GAMA, DIVERSAS POSIBILIDADES

3 PM TO 4 PM

SPEAKERS / ORADORES
Rami Z HAIDAR

FORMAT FORMATO: INDUSTRY SYMPOSIUM / SIMPOSIO DE LA INDUSTRIA

S SPONSORED SESSION
SESIÓN PATROCINADA

S019
IMCAS Surgery

RHINOPLASTY (SURGICAL)
RINOPLASTIA (QUIRÚRGICA)

5 PM TO 6 PM

CHAIRS / MODERADORES
Sebastien GARSON,
Alexandra MORA HERNANDEZ

SPEAKERS / ORADORES
Carlos Alexandre DOI BAUTZER,
Julio Enrique GIL ANTORVEZA,
Alexandra MORA HERNANDEZ

THEME TEMA: Face surgery / Cirugía facial

FORMAT FORMATO: FOCUS SESSION / SESIÓN ENFOCADA

S020
IMCAS Surgery

FACELIFT OPTIMIZATION - WHERE ARE WE?
OPTIMIZACIÓN DE LIFTING FACIAL: DÓNDE ESTAMOS?

6 PM TO 7 PM

CHAIRS / MODERADORES
Celso Ernesto BOHORQUEZ ESCOBAR,
Alexandra MORA HERNANDEZ

SPEAKERS / ORADORES
Celso Ernesto BOHORQUEZ ESCOBAR,
Steven R COHEN, Thomas RAPPL, Tunc TIRYAKI

THEME TEMA: Face surgery / Cirugía facial

FORMAT FORMATO: FOCUS SESSION / SESIÓN ENFOCADA

ROOM 5 SALA 5

S021
COSMECEUTICALS & NUTRACEUTICALS
COSMECÉUTICOS Y NUTRACÉUTICOS

1 PM TO 2 PM

CHAIRS / MODERADORES
Jeanine B DOWNIE, Dominique DU CREST,
Ingrid SALAS BARRERA

SPEAKERS / ORADORES
Maria Alejandra BUGALLO, Valeria CAMPOS,
Jeanine B DOWNIE, Sergio Omar ESCOBAR,

THEME TEMA: Cosmeceuticals & Nutraceuticals / Cosmecéuticos y nutracéuticos

FORMAT FORMATO: FOCUS SESSION / SESIÓN ENFOCADA

S022
PEELINGS & MESOTHERAPY
PEELINGS Y MESOTERAPIA

2 PM TO 3 PM

CHAIRS / MODERADORES
Claudia Marcela ARENAS SOTO,
Anthony M ROSSI

SPEAKERS / ORADORES
Mariangel ACEVEDO, Hugues CARTIER,
Carlos Alexandre DOI BAUTZER,
Mariana Milena MONTOYA DIAZ

THEME TEMA: Peelings, mesotherapy & needling / Peelings, mesoterapia y needling

FORMAT FORMATO: FOCUS SESSION / SESIÓN ENFOCADA

S023
LASERS - FACIAL REJUVENATION
LÁSERES - REJUVENECIMIENTO FACIAL

3 PM TO 4 PM

CHAIRS / MODERADORES
Niris ESTRADA QUINTERO, Maria Jose PELLI

SPEAKERS / ORADORES
Jorge GAVIRIA, Hector LEAL SILVA,
Fabian PEREZ RIVERA,
Renato SORIANI PASCHOAL

THEME TEMA: Lasers & EBD / Láseres y dispositivos de energía

FORMAT FORMATO: FOCUS SESSION / SESIÓN ENFOCADA

S024
LASERS FOR SCARS
LÁSERES PARA CICATRICES

5 PM TO 6 PM

CHAIRS / MODERADORES
Valeria CAMPOS, Fabian PEREZ RIVERA

SPEAKERS / ORADORES
Patricia APT DRUCK, Hector LEAL SILVA,
Dianna Elvira RINCON RUBIANO,
Peter VELTHUIS

THEME TEMA: Lasers & EBD / Láseres y dispositivos de energía

FORMAT FORMATO: FOCUS SESSION / SESIÓN ENFOCADA

S025
OPTIONAL COURSE - LASER: EXPERTS ON THE GRILL - CASE DISCUSSION
CURSO OPCIONAL - APLICACIONES PARA LÁSERES: EXPERTOS EN EL GRILL - DISCUSIÓN DE CASOS

6 PM TO 7 PM

CHAIRS / MODERADORES
Hugues CARTIER

SPEAKERS / ORADORES
Hector LEAL SILVA, Fabian PEREZ RIVERA,
Anthony M ROSSI

THEME TEMA: Lasers & EBD / Láseres y dispositivos de energía

FORMAT FORMATO: OPTIONAL COURSE / CURSO OPCIONAL

OPTIONAL COURSE
REQUIRES ADDITIONAL FEES
CURSO OPCIONAL
BAJO TARIFA ADICIONAL

Detailed lectures on
presentaciones detalladas en
IMCAS Live App

IMCAS Surgery

ACCESS RESTRICTED TO BOARD CERTIFIED PLASTIC SURGEONS. FACIAL PLASTIC SURGEONS AND OCULOPLASTIC SURGEONS MAY ACCESS SESSIONS ON THE FACE ONLY.
ACCESO RESTRINGIDO A CIRUJANOS PLÁSTICOS CERTIFICADOS. LOS CIRUJANOS PLÁSTICOS FACIALES Y CIRUJANOS OCULOPLÁSTICOS PUEDEN ACCEDER SOLAMENTE A LAS SESIONES SOBRE EL ROSTRO.

IMCAS
MADE IN FRANCE

ROOM 1 SALA 1

S026
ANATOMY ON CADAVER - UPPER (PERIORBITAL, FOREHEAD AND TEMPLE) & ULTRASONOGRAPHY
ANATOMÍA EN CADÁVER - SUPERIOR (PERIORBITAL, FRENTE Y SIEN) Y ULTRASONOGRAFÍA
8:30 AM TO 9:30 AM
CHAIRS / MODERADORES
Sebastien GARSON, Gilbert ZAKINE
SPEAKERS / ORADORES
Sebastian COTOFANA, Sergio Omar ESCOBAR, Sebastien GARSON, Hector LEAL SILVA, Peter VELTHUIS, Ximena WORTSMAN CANOVAS
THEME / TEMA: Injectables / Inyecciones
FORMAT / FORMATO: ANATOMY WORKSHOP / TALLER DE ANATOMIA

S027
ANATOMY ON CADAVER - MIDFACE, NOSE & LIPS & ULTRASONOGRAPHY
ANATOMÍA EN CADÁVER - ROSTRO MEDIO, NARIZ Y LABIOS Y ULTRASONOGRAFÍA
9:30 AM TO 10:30 AM
CHAIRS / MODERADORES
Benjamin ASCHER, Frank ROSENGAUS
SPEAKERS / ORADORES
Matthieu BEUSTES STEFANELLI, Sebastian COTOFANA, Cesar GONZALEZ ARDILA, Alexandra MORA HERNANDEZ, Maria Jose PELLI, Alessio REDAELLI
THEME / TEMA: Injectables / Inyecciones
FORMAT / FORMATO: ANATOMY WORKSHOP / TALLER DE ANATOMIA
SESSION UNDER AN UNRESTRICTED EDUCATIONAL GRANT
BAJO SUBVENCIÓN EDUCATIVA
FULL LIST ON PAGE 46
LISTA COMPLETA EN LA PÁGINA 46

S028
ANATOMY ON CADAVER - LOWER FACE, NECK & ULTRASONOGRAPHY
ANATOMÍA EN CADÁVER - ROSTRO INFERIOR, CUELLO Y ULTRASONOGRAFÍA
10:30 AM TO 11:30 AM
CHAIRS / MODERADORES
Sebastien GARSON, Luiz Eduardo TOLEDO AVELAR
SPEAKERS / ORADORES
Benjamin ASCHER, Hugues CARTIER, Claudia Patricia GONZALEZ DIAZ Alvaro Andres LUQUE ACEVEDO, Giovanni SALTI, Peter VELTHUIS
THEME / TEMA: Injectables / Inyecciones
FORMAT / FORMATO: ANATOMY WORKSHOP / TALLER DE ANATOMIA

S029
ANATOMY ON CADAVER - DANGER ZONES: AVOIDING COMPLICATIONS & ECHOGRAPHY DIAGNOSIS
VIDEO ANATOMÍA EN CADÁVER - ZONAS DE PELIGRO: EVITAR COMPLICACIONES Y DIAGNÓSTICO ECOGRÁFICO
12 PM TO 1 PM
CHAIRS / MODERADORES
Hugues CARTIER, Sergio Omar ESCOBAR
SPEAKERS / ORADORES
Inigo DE FELIPE Y GARATE, Sebastien GARSON, Maria Jose PELLI, Thomas RAPPL, Peter VELTHUIS, Ximena WORTSMAN CANOVAS
THEME / TEMA: Injectables / Inyecciones
FORMAT / FORMATO: ANATOMY WORKSHOP / TALLER DE ANATOMIA

S030
LUXO MEDICA SYMPOSIUM WITH LIVE DEMO - THE BEST WAY TO TREAT YOUR PATIENTS
LUXO MEDICA SIMPOSIO CON DEMOSTRACIÓN EN VIVO - LA MEJOR MANERA DE TRATAR A SUS PACIENTES
1 PM TO 2 PM
SPEAKERS / ORADORES
Luis Miguel COVO SEGRERA, Mauricio GAMBOA ARANGO, Alvaro Andres LUQUE ACEVEDO, Jose Antonio TABUSH CLARE
FORMAT / FORMATO: INDUSTRY SYMPOSIUM WITH LIVE DEMO / SIMPOSIO DE LA INDUSTRIA CON DEMOSTRACIÓN EN PACIENTE
SPONSORED SESSION
SESIÓN PATROCINADA

S031-S032
LIVE DEMO: LASERS & EBD
DEMONSTRACIÓN EN VIVO: LÁSERES Y DISPOSITIVOS DE ENERGÍA
3 PM TO 4:40 PM
CHAIRS / MODERADORES
Sergio Omar ESCOBAR, Hector LEAL SILVA
SPEAKERS / ORADORES
Melba C HERRERA, Mauricio GAMBOA ARANGO, Claudia Patricia GONZALEZ MONTOYA
FORMAT / FORMATO: PATIENT DEMONSTRATION / DEMOSTRACIÓN EN PACIENTE
SPONSORED SESSION
SESIÓN PATROCINADA
DETAILS ON PAGE 45
DETALLES EN LA PÁGINA 45

Detailed lectures on
presentaciones detalladas en
IMCAS Live App

ROOM 2 SALA 2

S033
CLINICAL DERMATOLOGY - COMMON SKIN DISEASES
DERMATOLOGÍA CLÍNICA - ENFERMEDADES COMUNES DE LA PIEL
8:30 AM TO 9:30 AM
CHAIRS / MODERADORES
Hugues CARTIER, Cesar GONZALEZ ARDILA
SPEAKERS / ORADORES
Hugues CARTIER, Diana Marcela FORERO CUEVAS, Marco Alexandre ROCHA, Anthony M ROSSI, Fernando VALENZUELA
THEME / TEMA: Clinical dermatology & dermatologic surgery / Dermatología clínica & cirugía dermatológica
FORMAT / FORMATO: FOCUS SESSION / SESIÓN ENFOCADA

S034
CLINICAL DERMATOLOGY - RED FACE
DERMATOLOGÍA CLÍNICA - ENROJECIMIENTO FACIAL
9:30 AM TO 10:30 AM
CHAIRS / MODERADORES
Niris ESTRADA QUINTERO, Manuel Dario FRANCO
SPEAKERS / ORADORES
Hugues CARTIER, Eliana FAUNDEZ LAGOS, Michael H GOLD, Alvaro Andres LUQUE ACEVEDO, Marco Alexandre ROCHA
THEME / TEMA: Clinical dermatology & dermatologic surgery / Dermatología clínica & cirugía dermatológica
FORMAT / FORMATO: DEBATE / DEBATE

S035
CLINICAL DERMATOLOGY - HIDRADENTITIS SUPPURATIVA & WOUNDS (IN COLLABORATION WITH RADLA)
DERMATOLOGÍA CLÍNICA - HIDRADENTITIS SUPPURATIVA Y LESIONES (EN COLABORACIÓN CON RADLA)
10:30 AM TO 11:30 AM
CHAIRS / MODERADORES
Claudia Marcela ARENAS SOTO, Fernando VALENZUELA
SPEAKERS / ORADORES
Eliana FAUNDEZ LAGOS, Manuel Dario FRANCO, Fernando VALENZUELA, Karen VALENZUELA, Ximena WORTSMAN CANOVAS
THEME / TEMA: Clinical dermatology & dermatologic surgery / Dermatología clínica & cirugía dermatológica
FORMAT / FORMATO: FOCUS SESSION / SESIÓN ENFOCADA
SCIENTIFIC PARTNER / SOCIO CIENTÍFICO: RADLA INTERNATIONAL
FULL LIST ON PAGE 47
LISTA COMPLETA EN LA PÁGINA 47

S036
DERMAVAN SYMPOSIUM - OPTIMIZE INJECTION FROM ANATOMY TO RHEOLOGY WITH THE NEW HYDROLIFT TECHNOLOGY
DERMAVAN SIMPOSIO - OPTIMICE LA INYECCIÓN DESDE LA ANATOMÍA HASTA LA REOLOGÍA CON LA NUEVA TECNOLOGÍA HYDROLIFT
12 PM TO 1 PM
SPEAKERS / ORADORES
Leo MAGNANI, Giovanni SALTI
FORMAT / FORMATO: INDUSTRY SYMPOSIUM / SIMPOSIO DE LA INDUSTRIA
SPONSORED SESSION
SESIÓN PATROCINADA

S037
FILLMED SYMPOSIUM - THE DOMINO EFFECT
FILLMED SIMPOSIO - EL EFECTO DOMINO
1 PM TO 2 PM
SPEAKERS / ORADORES
Carla BARBER GARCIA, Andreea BOCA, Claudia Andrea HERNANDEZ VARGAS, Alessio REDAELLI
FORMAT / FORMATO: INDUSTRY SYMPOSIUM / SIMPOSIO DE LA INDUSTRIA
SPONSORED SESSION
SESIÓN PATROCINADA

S038
BOTULINUM TOXIN: MEDICAL USE
TOXINA BOTULINICA - USO MÉDICO
3 PM TO 4 PM
CHAIRS / MODERADORES
Manuel Dario FRANCO, Fernando VALENZUELA
SPEAKERS / ORADORES
Maria Jose PELLI, Sergio TALARICO, Peter VELTHUIS
THEME / TEMA: Injectables / Inyecciones
FORMAT / FORMATO: FOCUS SESSION / SESIÓN ENFOCADA

S039-S040
FAST METHOD
TOXINS - WHAT'S HOT?
TOXINAS: ¿QUÉ ESTÁ DE MODA?
4 PM TO 6 PM
CHAIRS / MODERADORES
Benjamin ASCHER, Giovanni SALTI
SPEAKERS / ORADORES
Benjamin ASCHER, Hugues CARTIER, Sergio Omar ESCOBAR, Michael H GOLD, Claudia HERNANDEZ VARGAS, Alvaro Andres LUQUE ACEVEDO, Frank ROSENGAUS
THEME / TEMA: Injectables / Inyecciones
FORMAT / FORMATO: FOCUS SESSION / SESIÓN ENFOCADA

ROOM 3 SALA 3

S041
PATIENT SAFETY & REGULATIONS
SEGURIDAD DEL PACIENTE Y ASPECTOS REGULATORIOS
8:30 AM TO 9:30 AM
CHAIRS / MODERADORES
Inigo DE FELIPE Y GARATE, Dominique DU CREST
SPEAKERS / ORADORES
Maria Jose PELLI, Jay A SHORR, Sergio TALARICO, Sebastian VELEZ OCAMPO
THEME / TEMA: Marketing & professional business / Gestión profesional
FORMAT / FORMATO: FOCUS SESSION / SESIÓN ENFOCADA

S042-S043
SOCIAL NETWORKS AND MARKETING YOUR BUSINESS
REDES SOCIALES Y MARKETING DE SU NEGOCIO
9:30 AM TO 11:30 AM
CHAIRS / MODERADORES
Claudia Andrea HERNANDEZ VARGAS, Jay A SHORR
SPEAKERS / ORADORES
Dominique DU CREST, Claudia Andrea HERNANDEZ VARGAS, Ricardo Felipe SANCHEZ CASTILLO
THEME / TEMA: Marketing & professional business / Gestión profesional
FORMAT / FORMATO: FOCUS SESSION / SESIÓN ENFOCADA

S044
POST-COVID, WHAT ARE THE CHALLENGES?
POST-COVID, CUÁLES SON LOS DESAFÍOS?
12 PM TO 1 PM
CHAIRS / MODERADORES
Maria Alejandra BUGALLO, Anthony M ROSSI
SPEAKERS / ORADORES
Dominique DU CREST, Jay A SHORR, Sergio TALARICO
THEME / TEMA: Marketing & professional business / Gestión profesional
FORMAT / FORMATO: FOCUS SESSION / SESIÓN ENFOCADA

S045
FUTURE OF AESTHETICS IN 2030
FUTURO DE LA ESTÉTICA EN 2030
1 PM TO 2 PM
CHAIRS / MODERADORES
Sebastien GARSON, Luiz Eduardo TOLEDO AVELAR
SPEAKERS / ORADORES
Benjamin ASCHER, Steven R COHEN, Peter VELTHUIS
THEME / TEMA: Future tech / Tecnologías futuristicas
FORMAT / FORMATO: FOCUS SESSION / SESIÓN ENFOCADA

S046
BTL INDUSTRIES SYMPOSIUM - LATEST INNOVATIONS IN NON-INVASIVE TREATMENTS WITH RF AND HIFEM® TECHNOLOGIES
BTL INDUSTRIES SIMPOSIO - ÚLTIMAS INNOVACIONES EN TRATAMIENTOS NO INVASIVOS CON TECNOLOGÍAS DE RF Y HIFEM®
3 PM TO 4 PM
SPEAKERS / ORADORES
Javier HERNANDEZ BALMORI, Velia LEMEL
FORMAT / FORMATO: INDUSTRY SYMPOSIUM / SIMPOSIO DE LA INDUSTRIA
SPONSORED SESSION / SESIÓN PATROCINADA

S047-S048
SCARS, FROM SURGERY TO LASER
CICATRICES, DE CIRUGÍA A LÁSER
4 PM TO 6 PM
CHAIRS / MODERADORES
Hector LEAL SILVA, Anthony M ROSSI
SPEAKERS / ORADORES
Matthieu BEUSTES STEFANELLI, Inigo DE FELIPE Y GARATE, Christiane ERMISCH, Eliana FAUNDEZ LAGOS, Alvaro Andres LUQUE ACEVEDO, Anthony M ROSSI, Ricardo Felipe SANCHEZ CASTILLO, Gilbert ZAKINE
THEME / TEMA: Clinical dermatology & dermatologic surgery / Dermatología clínica & cirugía dermatológica
FORMAT / FORMATO: FOCUS SESSION / SESIÓN ENFOCADA

ROOM 4 SALA 4

S049
MALE AESTHETIC PROCEDURES: UPDATES 2022
PROCEDIMIENTOS ESTÉTICOS MASCULINOS: ACTUALIZACIÓN 2022
8:30 AM TO 9:30 AM
CHAIRS / MODERADORES
Rami Z HAIDAR, Alessio REDAELLI
SPEAKERS / ORADORES
Fernando FELICE, Alessandra HADDAD, Frank ROSENGAUS, Luiz Eduardo TOLEDO AVELAR
THEME / TEMA: Multiple themes (n/a) / n/a
FORMAT / FORMATO: FOCUS SESSION / SESIÓN ENFOCADA

S050
MALE TREATMENTS BODY
TRATAMIENTOS MASCULINOS - CUERPO
9:30 AM TO 10:30 AM
CHAIRS / MODERADORES
Felipe MASSIGNAN, Thomas RAPPL
SPEAKERS / ORADORES
Sevein AIRAMM REYES LOEZA, Anthony M ROSSI, Giovanni SALTI, Luiz Eduardo TOLEDO AVELAR
THEME / TEMA: Multiple themes (n/a) / n/a
FORMAT / FORMATO: FOCUS SESSION / SESIÓN ENFOCADA
SESSION UNDER AN UNRESTRICTED EDUCATIONAL GRANT
BAJO SUBVENCIÓN EDUCATIVA
FULL LIST ON PAGE 46
LISTA COMPLETA EN LA PÁGINA 46

S051
ZANEO SYMPOSIUM - EXPERT TALKS BY ZANEO
ZANEO SIMPOSIO - CHARLAS EXPERTAS DE ZANEO
10:30 AM TO 11:30 AM
SPEAKERS / ORADORES
Andrea GALEANO CASTRO, Julio Cesar VELEZ OCAMPO, Sebastian VELEZ OCAMPO
FORMAT / FORMATO: INDUSTRY SYMPOSIUM / SIMPOSIO DE LA INDUSTRIA
SPONSORED SESSION / SESIÓN PATROCINADA

S052
NEAUVIA SYMPOSIUM - HOMEOSTATIC REBALANCE: INTEGRATION OF CAHA PEG-HA FILLERS WITH ENERGY BASED DEVICES TO IMPROVE MID-FACE REJUVENATION
NEAUVIA SIMPOSIO - REEQUILIBRIO HOMEOSTÁTICO: INTEGRACIÓN DE RELLENOS CAHA PEG-HA CON DISPOSITIVOS BASADOS EN ENERGÍA PARA MEJORAR EL REJUVENECIMIENTO DE LA MITAD DEL ROSTRO
12 PM TO 1 PM
SPEAKERS / ORADORES
Martin DELGADO, Jose Luis LATORRE LLORIAN
FORMAT / FORMATO: INDUSTRY SYMPOSIUM / SIMPOSIO DE LA INDUSTRIA
SPONSORED SESSION / SESIÓN PATROCINADA

S053
MERZ SYMPOSIUM - RADIESSE & XEOMIN: COMBINING THE POWER OF COLLAGEN BIOSTIMULATION AND THE PUREST TOXIN FOR LONG-LASTING AND MORE SATISFYING TREATMENTS
MERZ SIMPOSIO - RADIESSE Y XEOMIN: COMBINANDO EL PODER DE LA BIOESTIMULACIÓN DEL COLÁGENO Y LA TOXINA MÁS PURA PARA TRATAMIENTOS DURADEROS Y MÁS SATISFACTORIOS
1 PM TO 2 PM
SPEAKERS / ORADORES
Maria Alejandra BUGALLO, Victoria DE LA FUENTE
FORMAT / FORMATO: INDUSTRY SYMPOSIUM / SIMPOSIO DE LA INDUSTRIA
SPONSORED SESSION / SESIÓN PATROCINADA

S054-S055
TATTOO REMOVAL
REMOCIÓN DE TATUAJES
3 PM TO 5 PM
CHAIRS / MODERADORES
Valeria CAMPOS, Inigo DE FELIPE Y GARATE
SPEAKERS / ORADORES
Hugues CARTIER, Jorge GAVIRIA, Fabian PEREZ RIVERA, Ricardo Felipe SANCHEZ CASTILLO, Karen VALENZUELA
THEME / TEMA: Lasers & EBD / Láseres y dispositivos de energía
FORMAT / FORMATO: FOCUS SESSION / SESIÓN ENFOCADA

S056
OPTIONAL COURSE - ULTRASONOGRAPHY FOR INJECTABLES
CURSO OPCIONAL - ULTRASONOGRAFÍA PARA INYECTABLES
5 PM TO 6 PM
CHAIRS / MODERADORES
Peter VELTHUIS
SPEAKERS / ORADORES
Claudia Patricia GONZALEZ DIAZ, Maria Jose PELLI, Ximena WORTSMAN CANOVAS
THEME / TEMA: Injectables / Inyecciones
FORMAT / FORMATO: OPTIONAL COURSE / CURSO OPCIONAL
OPTIONAL COURSE REQUIRES ADDITIONAL FEES
CURSO OPCIONAL BAJO TARIFA ADICIONAL

Detailed lectures on presentaciones detalladas en **IMCAS Live App**

ROOM 5 SALA 5

S057
RHINOPLASTY (MINIMAL INVASIVE)
RINOPLASTÍA (MÍNIMAMENTE INVASIVA)
8:30 AM TO 9:30 AM
CHAIRS / MODERADORES
Steven R COHEN, Julio Enrique GIL ANTORVEZA
SPEAKERS / ORADORES
Steven R COHEN,
Alexandra MORA HERNANDEZ,
Luddi OLIVEIRA, Tunc TIRYAKI, Gilbert ZAKINE
THEME / TEMA: Multiple themes (n/a) / n/a
FORMAT / FORMATO: FOCUS SESSION / SESIÓN ENFOCADA

S058 IMCAS Surgery
FFF: FAT FOR FACE, WHAT'S THE TRUTH?
GPR: GRASA EN EL ROSTRO, CUÁL ES LA VERDAD?
9:30 AM TO 10:30 AM
CHAIRS / MODERADORES
Christiane ERMISCH, Sebastien GARSON
SPEAKERS / ORADORES
Steven R COHEN, Andre FERRAO VARGAS,
Aris STERODIMAS, Tunc TIRYAKI
THEME / TEMA: Face surgery / Cirugía facial
FORMAT / FORMATO: FOCUS SESSION / SESIÓN ENFOCADA

S059 IMCAS Surgery
CHIN CONSIDERATION: HOW TO IMPROVE
CONSIDERACIÓN PARA EL MENTÓN: CÓMO MEJORARLO
10:30 AM TO 11:30 AM
CHAIRS / MODERADORES
Celso Ernesto BOHORQUEZ ESCOBAR,
Alessandra HADDAD
SPEAKERS / ORADORES
Gustavo Gualberto ABRILE,
Sergio Omar ESCOBAR, Fabian PEREZ RIVERA
THEME / TEMA: Face surgery / Cirugía facial
FORMAT / FORMATO: FOCUS SESSION / SESIÓN ENFOCADA

S060-S061
HAIR LOSS: MEDICAL TO SURGICAL TREATMENT
PÉRDIDA DE CABELLO - TRATAMIENTOS MÉDICOS Y QUIRÚRGICOS
12 PM TO 2 PM
CHAIRS / MODERADORES
John COLE, Andy GOREN,
Marco Alexandre ROCHA
SPEAKERS / ORADORES
John COLE, Jenny CORREA CORTES,
Inigo DE FELIPE Y GARATE, Jeanine B DOWNIE,
Julio Enrique GIL ANTORVEZA,
Cesar GONZALEZ ARDILA, Andy GOREN
THEME / TEMA: Hair restoration / Restauración capilar
FORMAT / FORMATO: FOCUS SESSION / SESIÓN ENFOCADA
SESSION UNDER AN UNRESTRICTED EDUCATIONAL GRANT
BAJO SUBVENCIÓN EDUCATIVA
FULL LIST ON PAGE 46
LISTA COMPLETA EN LA PÁGINA 46

S062 IMCAS Surgery
ABDOMINOPLASTY
ABDOMINOPLASTIA
3 PM TO 4 PM
CHAIRS / MODERADORES
Giovanni MERA CRUZ, Gilbert ZAKINE
SPEAKERS / ORADORES
Gustavo Gualberto ABRILE,
Stefan Vladimir DANILLA ENEI,
Felipe MASSIGNAN,
Andres Miguel ORTEGON PULIDO
THEME / TEMA: Body surgery / Cirugía corporal
FORMAT / FORMATO: FOCUS SESSION / SESIÓN ENFOCADA

S063 IMCAS Surgery
LIPO LD, MD, HD: WHERE IS THE TRUTH?
LIPO LD,MD,HD: DÓNDE ESTÁ LA VERDAD?
4 PM TO 5 PM
CHAIRS / MODERADORES
Adriana GUZMAN RUIZ,
Luiz Eduardo TOLEDO AVELAR
SPEAKERS / ORADORES
Gustavo Gualberto ABRILE,
Stefan Vladimir DANILLA ENEI, Aris STERODIMAS
THEME / TEMA: Body surgery / Cirugía corporal
FORMAT / FORMATO: FOCUS SESSION / SESIÓN ENFOCADA

S064 IMCAS Surgery
BUTTOCK: TIME FOR REFINEMENTS
GLÚTEOS: HORA DE REFINAMIENTO
5 PM TO 6 PM
CHAIRS / MODERADORES
Matthieu BEUSTES STEFANELLI, Steven R COHEN
SPEAKERS / ORADORES
Gustavo Gualberto ABRILE,
Stefan Vladimir DANILLA ENEI,
Alessandra HADDAD
THEME / TEMA: Body surgery / Cirugía corporal
FORMAT / FORMATO: FOCUS SESSION / SESIÓN ENFOCADA

EXHIBITION HALL
ÁREA DE EXPOSICIÓN

S065
INDUSTRY GUEST LECTURES
PRESENTACIONES DE LA INDUSTRIA
11:30 AM TO 1:15 PM
SPEAKERS / ORADORES
Byong Seung CHO, Irene DE LA PENA,
Claudia Patricia GONZALEZ MONTOYA,
Angela PEDRAZA GRANADOS,
Carlos Alberto SALDARRIAGA RESTREPO,
Murat TSINTSADZE
FORMAT / FORMATO: OPEN STAGE TALK / ESCENARIO ABIERTO
SPONSORED SESSION
SESIÓN PATROCINADA
DETAILS ON PAGE 45
DETALLES EN LA PÁGINA 45

IMCAS Surgery
ACCESS RESTRICTED TO BOARD CERTIFIED PLASTIC SURGEONS. FACIAL PLASTIC SURGEONS AND OCULOPLASTIC SURGEONS MAY ACCESS SESSIONS ON THE FACE ONLY.
ACCESO RESTRINGIDO A CIRUJANOS PLÁSTICOS CERTIFICADOS. LOS CIRUJANOS PLÁSTICOS FACIALES Y CIRUJANOS OCULOPLÁSTICOS PUEDEN ACCEDER SOLAMENTE A LAS SESIONES SOBRE EL ROSTRO.

ROOM 1 SALA 1

S074
INJECTABLES - UPPER FACE (IN COLLABORATION WITH BAAS)
INYECTABLES - ROSTRO SUPERIOR (EN COLABORACIÓN CON BAAS)
8:30 AM TO 9:30 AM
CHAIRS / MODERADORES
Benjamin ASCHER,
Julio Enrique GIL ANTORVEZA
SPEAKERS / ORADORES
Alessandro ALARCAO, Hugues CARTIER,
Sergio Omar ESCOBAR, Maria Jose PELLI
THEME / TEMA: Injectables / Inyecciones
FORMAT / FORMATO: FOCUS SESSION / SESIÓN ENFOCADA
SCIENTIFIC PARTNER / SOCIO CIENTÍFICO: BAAS INTERNATIONAL
FULL LIST ON PAGE 47
LISTA COMPLETA EN LA PÁGINA 47
SESSION UNDER AN UNRESTRICTED EDUCATIONAL GRANT
BAJO SUBVENCIÓN EDUCATIVA
FULL LIST ON PAGE 46
LISTA COMPLETA EN LA PÁGINA 46

S075 FAST METHOD
MIDFACE INJECTIONS: MOST WANTED TREATMENTS
INYECTABLES TERCIO MEDIO: LOS TRATAMIENTOS MÁS DESEADOS
9:30 AM TO 10:30 AM
CHAIRS / MODERADORES
Rami Z HAIDAR,
Claudia Andrea HERNANDEZ VARGAS
SPEAKERS / ORADORES
Andreea BOCA, Fernando FELICE,
Thomas RAPPL, Frank ROSENGAUS
THEME / TEMA: Injectables / Inyecciones
FORMAT / FORMATO: FOCUS SESSION / SESIÓN ENFOCADA
SESSION UNDER AN UNRESTRICTED EDUCATIONAL GRANT
BAJO SUBVENCIÓN EDUCATIVA
FULL LIST ON PAGE 46
LISTA COMPLETA EN LA PÁGINA 46

S076
FILLER REMOVAL: WHEN LESS IS MORE
REMOCIÓN DE RELLENOS: MENOS ES MÁS
10:30 AM TO 11:30 AM
CHAIRS / MODERADORES
Hugues CARTIER, Thomas RAPPL
SPEAKERS / ORADORES
Fernando FELICE, Rami Z HAIDAR,
Fernando SILIKOVICH, Peter VELTHUIS
THEME / TEMA: Injectables / Inyecciones
FORMAT / FORMATO: FOCUS SESSION / SESIÓN ENFOCADA

S077-078 IMCAS ALERT
IMCAS ALERT - INJECTABLES COMPLICATIONS
IMCAS ALERT - COMPLICACIONES CON INYECTABLES
12 PM TO 2 PM
CHAIRS / MODERADORES
Benjamin ASCHER, Thomas RAPPL
SPEAKERS / ORADORES
Matthieu BEUSTES STEFANELLI,
Hugues CARTIER, Fernando FELICE,
Maria Jose PELLI, Alessio REDAELLI,
Sergio TALARICO, Peter VELTHUIS,
Gilbert ZAKINE
THEME / TEMA: Injectables / Inyecciones
FORMAT / FORMATO: CLINICAL CASE STUDY / ESTUDIO DE CASO CLÍNICO

S079
INJECTABLES FOR NOSE - WHAT'S THE BEST SOLUTION?
INYECTABLES PARA NARÍZ - CUÁL ES LA MEJOR SOLUCIÓN?
3 PM TO 4 PM
CHAIRS / MODERADORES
Sergio Omar ESCOBAR, Thomas RAPPL,
Frank ROSENGAUS
SPEAKERS / ORADORES
Alexandra MORA HERNANDEZ,
Alessio REDAELLI,
Dianna Elvira RINCON RUBIANO,
Frank ROSENGAUS, Fernando SILIKOVICH
THEME / TEMA: Injectables / Inyecciones
FORMAT / FORMATO: DEBATE / DEBATE

S080
INJECTABLES - LIPS (IN COLLABORATION WITH CBAM)
INYECTABLES - LABIOS (EN COLABORACIÓN DE CBAM)
4 PM TO 5 PM
CHAIRS / MODERADORES
Reza AKEF, Mario GOISIS
SPEAKERS / ORADORES
Reza AKEF, Alessandra HADDAD,
Luddi OLIVEIRA, Thomas RAPPL
THEME / TEMA: Injectables / Inyecciones
FORMAT / FORMATO: FOCUS SESSION / SESIÓN ENFOCADA
SCIENTIFIC PARTNER / SOCIO CIENTÍFICO: CBAM CANADA
FULL LIST ON PAGE 47
LISTA COMPLETA EN LA PÁGINA 47

Detailed lectures on
presentaciones detalladas en
IMCAS Live App

IMCAS
MADE IN FRANCE

ROOM 1 SALA 1

S081
INJECTABLES - FACIAL STRUCTURE CHALLENGES
INYECTABLES - DESAFÍO ESTRUCTURAL DEL ROSTRO
5 PM TO 6 PM

CHAIRS / MODERADORES
Frank ROSENGAUS, Giovanni SALTI

SPEAKERS / ORADORES
Andre FERRAO VARGAS,
Kateryn Michelle PEREZ WILLIS, Thomas RAPPL,
Fernando SILIKOVICH

THEME / TEMA: Injectables / Inyecciones
FORMAT / FORMATO: FOCUS SESSION / SESIÓN ENFOCADA

ROOM 2 SALA 2

S082-S083
THREAD TECHNIQUES - FACE & NECK
HILOS TENSORES - ROSTRO Y CUELLO
8:30 AM TO 10:30 AM

CHAIRS / MODERADORES
Inigo DE FELIPE Y GARATE, Giovanni SALTI

SPEAKERS / ORADORES
Reza AKEF, Claudia Marcela ARENAS SOTO,
Inigo DE FELIPE Y GARATE,
Claudia Patricia GONZALEZ DIAZ,
Mariana Milena MONTOYA DIAZ,
Giovanni SALTI, Sergio TALARICO

THEME / TEMA: Threads / Hilos tensores
FORMAT / FORMATO: FOCUS SESSION / SESIÓN ENFOCADA

S084
COMBINED TREATMENTS: REDEFINING THE FACE
TRATAMIENTOS COMBINADOS: REDEFINIENDO EL ROSTRO
10:30 AM TO 11:30 AM

CHAIRS / MODERADORES
Alvaro Andres LUQUE ACEVEDO,
Dianna Elvira RINCON RUBIANO

SPEAKERS / ORADORES
Maria Alejandra BUGALLO,
Carlos Alexandre DOI BAUTZER,
Fernando FELICE,
Kateryn Michelle PEREZ WILLIS

THEME / TEMA: Multiple themes (n/a) / n/a
FORMAT / FORMATO: FOCUS SESSION / SESIÓN ENFOCADA

S085-S086
BODY SHAPING & BUTTOCKS (IN COLLABORATION WITH DASIL)
MOLDEADO CORPORAL Y DE GLÚTEOS (EN COLABORACIÓN CON DASIL)
12 PM TO 2 PM

CHAIRS / MODERADORES
Alessandra HADDAD,
Luiz Eduardo TOLEDO AVELAR

SPEAKERS / ORADORES
Jeanine B DOWNIE, Sergio Omar ESCOBAR,
Alessandra HADDAD, Hector LEAL SILVA,
Mariana Milena MONTOYA DIAZ,
Renato SORIANI PASCHOAL, Peter VELTHUIS

THEME / TEMA: Lasers & EBD / Láseres y dispositivos de energía
FORMAT / FORMATO: FOCUS SESSION / SESIÓN ENFOCADA
SCIENTIFIC PARTNER / SOCIO CIENTÍFICO: DASIL INTERNATIONAL
FULL LIST ON PAGE 47
LISTA COMPLETA EN LA PÁGINA 47

SESSION UNDER AN UNRESTRICTED EDUCATIONAL GRANT
BAJO SUBVENCIÓN EDUCATIVA
FULL LIST ON PAGE 46
LISTA COMPLETA EN LA PÁGINA 46

S087 IMCASALERT
IMCAS ALERT - LASER COMPLICATIONS
IMCAS ALERT - COMPLICACIONES CON LÁSERES
3 PM TO 4 PM

CHAIRS / MODERADORES
Inigo DE FELIPE Y GARATE,
Alvaro Andres LUQUE ACEVEDO

SPEAKERS / ORADORES
Jorge GAVIRIA, Fabian PEREZ RIVERA,
Ricardo SANDOVAL

THEME / TEMA: Lasers & EBD / Láseres y dispositivos de energía
FORMAT / FORMATO: CLINICAL CASE STUDY / ESTUDIO DE CASO CLÍNICO

S088
LASERS & EBD - SKIN TIGHTENING
LÁSERES Y DISPOSITIVOS BASADOS EN ENERGÍA - TENSADO CUTÁNEO
4 PM TO 5 PM

CHAIRS / MODERADORES
Hector LEAL SILVA,
Luiz Eduardo TOLEDO AVELAR

SPEAKERS / ORADORES
Fabian PEREZ RIVERA,
Dianna Elvira RINCON RUBIANO,
Renato SORIANI PASCHOAL

THEME / TEMA: Lasers & EBD / Láseres y dispositivos de energía
FORMAT / FORMATO: FOCUS SESSION / SESIÓN ENFOCADA

S089
COMBINED APPROACH FOR WHOLE BODY REJUVENATION (IN COLLABORATION WITH SOCOLME)
ENFOQUE COMBINADO PARA REJUVENECIMIENTO CORPORAL INTEGRAL (EN COLABORACIÓN CON SOCOLME)
5 PM TO 6 PM

CHAIRS / MODERADORES
Niris ESTRADA QUINTERO, Fabian PEREZ RIVERA

SPEAKERS / ORADORES
Tulia Isabel COPETE VILLA,
Leidy Johanna GONZALEZ GOMEZ,
Alessandra HADDAD, Ricardo SANDOVAL

THEME / TEMA: Body shaping / Modelación corporal
FORMAT / FORMATO: FOCUS SESSION / SESIÓN ENFOCADA
SCIENTIFIC PARTNER / SOCIO CIENTÍFICO: SOCOLME COLOMBIA
FULL LIST ON PAGE 47
LISTA COMPLETA EN LA PÁGINA 47

ROOM 3 SALA 3

S090
AGING & SCIENCE
ENVEJECIMIENTO & CIENCIA DE LA PIEL
8:30 AM TO 9:30 AM

CHAIRS / MODERADORES
Alessandra HADDAD, Alessio REDAELLI

SPEAKERS / ORADORES
Maria Alejandra BUGALLO, Rami Z HAIDAR,
Alessio REDAELLI, Tunc TIRYAKI

THEME / TEMA: Multiple themes (n/a) / n/a
FORMAT / FORMATO: FOCUS SESSION / SESIÓN ENFOCADA

S091-S092
NEW FRONTIERS IN REGENERATIVE TREATMENTS - PRP, SVF & FAT CELLS
NUEVAS FRONTERAS EN TRATAMIENTOS REGENERATIVOS - PRP, SVF Y CÉLULAS DE GRASA
9:30 AM TO 11:30 AM

CHAIRS / MODERADORES
Anthony M ROSSI, Tunc TIRYAKI

SPEAKERS / ORADORES
Steven R COHEN, Sebastien GARSON,
Mario GOISIS, Anthony M ROSSI,
Aris STERODIMAS

THEME / TEMA: Cell therapy, regenerative & fat grafting / Terapia celular, medicina regenerativa e injerto de grasa
FORMAT / FORMATO: FOCUS SESSION / SESIÓN ENFOCADA

S093
DERMEDICA SYMPOSIUM - RESULTS-DRIVEN TOPICALS: THE FIRST CHOICE AND MAINSTAY OF TREATING AND MAINTAINING CONDITIONS OF PIGMENTATION BOTH SHORT AND LONG-TERM
DERMEDICA SIMPOSIO - TÓPICOS ORIENTADOS A RESULTADOS: PRIMERA OPCIÓN, PILAR DE TRATAMIENTO Y MANTENIMIENTO DE CONDICIONES DE PIGMENTACIÓN A CORTO Y LARGO PLAZO
12 PM TO 1 PM

SPEAKERS / ORADORES
Rachael ECKEL

FORMAT / FORMATO: INDUSTRY SYMPOSIUM / SIMPOSIO DE LA INDUSTRIA
S SPONSORED SESSION / SESIÓN PATROCINADA

S094
EXOCOBIO SYMPOSIUM - EXOSOMES, A PARADIGM SHIFT IN REGENERATIVE AESTHETICS
EXOCOBIO SIMPOSIO - EXOSOMAS, UN CAMBIO DE PARADIGMA EN LA ESTÉTICA REGENERATIVA
1 PM TO 2 PM

SPEAKERS / ORADORES
Byong Seung CHO, Inigo DE FELIPE Y GARATE

FORMAT / FORMATO: INDUSTRY SYMPOSIUM / SIMPOSIO DE LA INDUSTRIA
S SPONSORED SESSION / SESIÓN PATROCINADA

Detailed lectures on
presentaciones detalladas en
IMCAS Live App

ROOM 3 SALA 3

S095
SKIN WHITENING
BLANQUEAMIENTO DE PIEL
3 PM TO 4 PM
CHAIRS / MODERADORES
Maria Jose PELLI, Ingrid SALAS BARRERA
SPEAKERS / ORADORES
Jeanine B DOWNIE, Hector LEAL SILVA, Sebastian VELEZ OCAMPO, Julio Cesar VELEZ OCAMPO
THEME / TEMA: Peelings, mesotherapy & needling / Peelings, mesoterapia y needling
FORMAT / FORMATO: FOCUS SESSION / SESIÓN ENFOCADA

S096
ANATOMY & MAPPING WITH ULTRASONOGRAPHY
ANATOMÍA Y MAPEO CON ULTRASONOGRAFÍA
4 PM TO 5 PM
CHAIRS / MODERADORES
Hugues CARTIER, Peter VELTHUIS
SPEAKERS / ORADORES
Benjamin ASCHER, Inigo DE FELIPE Y GARATE, Claudia Patricia GONZALEZ DIAZ, Ximena WORTSMAN CANOVAS
THEME / TEMA: Multiple themes (n/a) / n/a
FORMAT / FORMATO: FOCUS SESSION / SESIÓN ENFOCADA

S097
ULTRASONOGRAPHY TO AVOID & TREAT COMPLICATIONS WITH INJECTIONS
ULTRASONOGRAFÍA PARA EVITAR Y TRATAR COMPLICACIONES CON INYECTABLES
5 PM TO 6 PM
CHAIRS / MODERADORES
Benjamin ASCHER, Inigo DE FELIPE Y GARATE
SPEAKERS / ORADORES
Cesar GONZALEZ ARDILA, Maria Jose PELLI, Peter VELTHUIS, Ximena WORTSMAN CANOVAS
THEME / TEMA: Multiple themes (n/a) / n/a
FORMAT / FORMATO: FOCUS SESSION / SESIÓN ENFOCADA

ROOM 4 SALA 4

S098
YOUNG PHYSICIANS: STARTING YOUR PRACTICE TIPS & TRICKS
MÉDICO JOVEN: CONSEJOS Y TRUCOS PARA COMENZAR SU PRÁCTICA
8:30 AM TO 9:30 AM
CHAIRS / MODERADORES
Patricia APT DRUCK, Jay A SHORR
SPEAKERS / ORADORES
Carlos Alberto DE LA ROCHE CADAVID, Sebastien GARSON, Jay A SHORR
THEME / TEMA: Marketing & professional business / Gestión profesional
FORMAT / FORMATO: FOCUS SESSION / SESIÓN ENFOCADA

S099
YOUNG PHYSICIANS: ATTRACTING & RETAINING FIRST PATIENTS
MÉDICO JOVEN: ATRAER Y RETENER A SUS PRIMEROS PACIENTES
9:30 AM TO 10:30 AM
CHAIRS / MODERADORES
Matthieu BEUSTES STEFANELLI, Dominique DU CREST
SPEAKERS / ORADORES
Carlos Andres QUIROZ ALVAREZ, Thomas RAPPL, Jay A SHORR
THEME / TEMA: Marketing & professional business / Gestión profesional
FORMAT / FORMATO: FOCUS SESSION / SESIÓN ENFOCADA

S100
YOUNG PHYSICIANS: AVOIDING BEGINNER TREATMENT MISTAKES
MÉDICO JOVEN: CÓMO EVITAR ERRORES FRECUENTES DE PRINCIPIANTE
10:30 AM TO 11:30 AM
CHAIRS / MODERADORES
Pablo GONZALEZ ISAZA, Ximena WORTSMAN CANOVAS
SPEAKERS / ORADORES
Maria Jose PELLI, Boris SANCHEZ POLANIA, Sergio TALARICO
THEME / TEMA: Multiple themes (n/a) / n/a
FORMAT / FORMATO: FOCUS SESSION / SESIÓN ENFOCADA

S101
YOUNG PHYSICIANS: ANATOMICAL REVIEW OF THE FACE
MÉDICO JOVEN: REVISIÓN ANATÓMICA DEL ROSTRO
12 PM TO 1 PM
CHAIRS / MODERADORES
Manuel Dario FRANCO, Rami Z HAIDAR
SPEAKERS / ORADORES
Celso Ernesto BOHORQUEZ ESCOBAR, Sergio Omar ESCOBAR, Tunc TIRYAKI
THEME / TEMA: Multiple themes (n/a) / n/a
FORMAT / FORMATO: FOCUS SESSION / SESIÓN ENFOCADA

S102
YOUNG PHYSICIANS: CONCEPTS OF AGING 101
MÉDICO JOVEN: CONCEPTO DEL ENVEJECIMIENTO 101
1 PM TO 2 PM
CHAIRS / MODERADORES
Niris ESTRADA QUINTERO, Adriana GUZMAN RUIZ
SPEAKERS / ORADORES
Sebastien GARSON, Luiz Eduardo TOLEDO AVELAR
THEME / TEMA: Multiple themes (n/a) / n/a
FORMAT / FORMATO: FOCUS SESSION / SESIÓN ENFOCADA

S103
YOUNG PHYSICIANS: CLINICAL CASE AWARDS
MÉDICO JOVEN: PREMIOS A LOS CASOS CLINICOS
3 PM TO 4 PM
SPEAKERS / ORADORES
Claudia Marcela ARENAS SOTO, Manuel Dario FRANCO, Alessio REDAELLI, Anthony M ROSSI
THEME / TEMA: Clinical dermatology & dermatologic surgery / Dermatología clínica & cirugía dermatológica
FORMAT / FORMATO: CONTEST / CONCURSO

S104
YOUNG PHYSICIANS: CLINICAL CASES - WHAT I LEARNED AND HOW I MANAGED
MÉDICO JOVEN: LO QUE HE APRENDIDO Y CÓMO LO GESTIONÉ
4 PM TO 5 PM
CHAIRS / MODERADORES
Claudia Marcela ARENAS SOTO, Anthony M ROSSI
SPEAKERS / ORADORES
Alvaro Andres LUQUE ACEVEDO, Alessio REDAELLI, Frank ROSENGAUS, Tunc TIRYAKI
THEME / TEMA: Multiple themes (n/a) / n/a
FORMAT / FORMATO: FOCUS SESSION / SESIÓN ENFOCADA

S105
OPTIONAL COURSE - FILLERS: FOR EXPERTS, BY EXPERTS
CURSO OPCIONAL - RELLENOS: PARA EXPERTOS, POR EXPERTOS
5 PM TO 6 PM
CHAIRS / MODERADORES
Matthieu BEUSTES STEFANELLI
SPEAKERS / ORADORES
Sergio Omar ESCOBAR, Alessio REDAELLI
THEME / TEMA: Injectables / Inyecciones
FORMAT / FORMATO: OPTIONAL COURSE / CURSO OPCIONAL
OPTIONAL COURSE REQUIRES ADDITIONAL FEES
CURSO OPCIONAL BAJO TARIFA ADICIONAL

Detailed lectures on presentaciones detalladas en **IMCAS Live App**

SATURDAY JULY 23
SÁBADO JULIO 23

PROGRAM IN DETAIL
PROGRAMA EN DETALLE

ROOM 5 SALA 5

S106 — IMCAS Surgery
BREASTPLASTY & ASYMMETRY
MAMOPLÁSTIA & ASIMETRÍA
8:30 AM TO 9:30 AM

CHAIRS / MODERADORES
Andre FERRAO VARGAS, Gilbert ZAKINE

SPEAKERS / ORADORES
Andre FERRAO VARGAS, Sebastien GARSON, Thomas RAPPL

THEME / TEMA: Breast surgery / Cirugía mamaria
FORMAT / FORMATO: FOCUS SESSION / SESIÓN ENFOCADA

S107 — IMCAS Surgery
BREAST SURGERY: MAIN CHALLENGES
CIRUGÍA MAMARIA: DESAFÍOS PRINCIPALES
9:30 AM TO 10:30 AM

CHAIRS / MODERADORES
Sebastien GARSON, Adriana GUZMAN RUIZ

SPEAKERS / ORADORES
Gustavo Gualberto ABRILE, Christiane ERMISCH, Aris STERODIMAS

THEME / TEMA: Breast surgery / Cirugía mamaria
FORMAT / FORMATO: FOCUS SESSION / SESIÓN ENFOCADA

S108 — IMCAS Surgery
FAT IN BREASTS - WHAT ELSE?
GRASA EN MAMAS - QUE MÁS?
10:30 AM TO 11:30 AM

CHAIRS / MODERADORES
Gustavo Gualberto ABRILE, Gilbert ZAKINE

SPEAKERS / ORADORES
Steven R COHEN, Sebastien GARSON, Aris STERODIMAS

THEME / TEMA: Breast surgery / Cirugía mamaria
FORMAT / FORMATO: FOCUS SESSION / SESIÓN ENFOCADA

S109-S110 — IMCAS ALERT
IMCAS ALERT - COMPLICATIONS
IMCAS ALERT - COMPLICACIONES
12 PM TO 2 PM

CHAIRS / MODERADORES
Steven R COHEN, Aris STERODIMAS

SPEAKERS / ORADORES
Gustavo Gualberto ABRILE, Steven R COHEN, Stefan Vladimir DANILLA ENEI, Christiane ERMISCH, Andre FERRAO VARGAS, Sebastien GARSON, Giovanni MERA CRUZ, Gilbert ZAKINE

THEME / TEMA: Multiple themes (n/a) / n/a
FORMAT / FORMATO: CLINICAL CASE STUDY / ESTUDIO DE CASO CLÍNICO

S111 — IMCAS Surgery
FAT GRAFTING - REACH THE TOP
INJERTO DE GRASA - LLEGAR A LA CUMBRE
3 PM TO 4 PM

CHAIRS / MODERADORES
Sebastien GARSON, Aris STERODIMAS

SPEAKERS / ORADORES
Gustavo Gualberto ABRILE, Steven R COHEN, Tunc TIRYAKI

THEME / TEMA: Cell therapy, regenerative & fat grafting / Terapia celular, medicina regenerativa e injerto de grasa
FORMAT / FORMATO: FOCUS SESSION / SESIÓN ENFOCADA

EXHIBITION HALL
ÁREA DE EXPOSICIÓN

S112-S118
CONTRIBUTED TALKS
PRESENTACIONES CONTRIBUTIVAS
11:30 AM TO 4:15 PM

SPEAKERS / ORADORES
Noury ADEL, Martin BARSCH, Thais BRUNA FERREIRA DA SILVA, Andrea CORONA, Vivian DE CARVALHO AMARAL, Danuza DIAS ALVES, Howyda EBRAHIM, Rachael ECKEL, Gladstone EUSTAQUIO DE LIMA FARIA, Zoya EVSYUKOVA, Patricia FABRINI DE ARAUJO, Galyna KHRUSHCH, Svetlana Alexandrovna LARKINA, Hudson Alex LAZARO, Nadia MANNA, Branka MARKOVIC, Carlos MERCADO, Cristina SARTORIO, Renata SITONIO, Iris TEMPLORA, Evelin Rosaira VERAS CASTILLO, Izabela ZALESKA

THEME / TEMA: Multiple themes (n/a) / n/a
FORMAT / FORMATO: CONTRIBUTING / CONTRIBUTIVA

Detailed lectures on
presentaciones detalladas en
IMCAS Live App

LIVE DEMONSTRATIONS DEMONSTRACIÓNES EN VIVO
SORTED BY LECTURE TIMES

S001-S002 • INJECTABLES INYECCIONES — THURSDAY JUEVES

TIME	COMPANY NAME	LECTURE TITLE	PRESENTACIONES	ID
1 PM		Welcome speech	Discurso de bienvenida	117103
1:02 PM	SINCLAIR	Ellansé - Injections on temples and brow area, and forehead	Ellansé - Inyecciones en las sienes, en la zona de las cejas, y en la frente	115413
1:22 PM	LABORATORIOS BIOPAS	Teosyal RHA 4 y Teosyal Puresense Ultra Deep - Injections on chin and mandibular arch	Teosyal RHA 4 y Teosyal Puresense Ultra Deep - Inyecciones en mentón y arco mandibular	115414
1:42 PM	DILASER	Facetem - Volume and bioestimulation on middle and lower face	Facetem - Volumen y bioestimulación en la parte media y baja del rostro	115415
2:22 PM	SINCLAIR	MaiLi - Injections on full face: upper, mid and lower third	MaiLi - Inyecciones en todo el rostro: tercio superior, medio e inferior	115417
2:42 PM	SESDERMA	Fillderma Kiss y Fillderma Volumen - Injections on chin and lips	Fillderma Kiss y Fillderma Volumen - Inyecciones en mentón y labios	115418

S004 • THREADS HILOS TENSORES — THURSDAY JUEVES

5 PM	REVIVE MEDICAL LIFT	Aqulift - Hilos tensores de P(LA,CL) treatment on face	Aqulift - Hilos tensores de P(LA,CL) treatment on face	116982

S031-S032 • LASERS & EBD LÁSERES Y DISPOSITIVOS DE ENERGÍA — FRIDAY VIERNES

3 PM	VIOSCULPT	Smart PQ - Smart peel and PQ toning for photorejuvenation and treatment of dyschromia on face	Smart PQ - Smart peel y tonificante PQ para fotorejuvenecimiento y tratamiento de discromías faciales	115438
3:20 PM	GLOBALTEE	Velux Motion Scanning technology 755/808 - Hair removal on body	Velux Tecnología de escaneo en movimiento 755/808 - Remoción capilar en el cuerpo	115439
3:40 PM	TESLA MED	Sonic Shaper - Combination of ultrasound and RDT® vacuum technology on abdomen and flanks	Sonic Shaper - Combinación de ultrasonido y tecnología de vacío RDT® en abdomen y flancos	115440
4 PM	GILMEDICA	Sofwave - Intensity - synchronized parallel ultrasound beam treatment on face	Sofwave - Intensity- tratamiento ultrasonido paralelo sincronizado en la cara	115442
4:20 PM	SINCLAIR	To be announced	Por anunciar	115441

INDUSTRY GUEST LECTURES PRESENTACIONES DE LA INDUSTRIA
SORTED BY LECTURE TIMES

FRIDAY TIME	COMPANY NAME	LECTURE TITLE	PRESENTACIONES	ID
11:30 AM	APTOS	Threads For Men - natural, manly results	Hilos para hombre - resultados naturales y varoniles	115315
10:45 AM	APTOS	Method of Excellence	Método de la Excelencia	115316
12 PM	EXOCOBIO	Adipose Stem Cell Exosome (ASCE): Next Generation Regenerative Aesthetics & Therapeutics for Skin & Hair	Exosoma de células madre adiposas (ASCE): Nueva generación de estética y terapéutica regenerativa para la piel y el cabello	116798
12:15 PM	TECNOLASER	Picocare, cutting-edge technology. Results in Latin skins	Picocare, tecnología de vanguardia. Resultados en pieles latinas	115317
12:30 PM	TECNOLASER	Innovative Body shaping technology for sculpting and Toning: Less time, better results	Novedosa tecnología de moldeamiento corporal para esculpir y tonificar: Menos tiempo, mejores resultados	115318
12:45 PM	DILASER	Reinvention of Laser Hair Removal	Reinvención de la Depilación laser	116983
1 PM	GLOBALTEE	FracV50 Laser Co2 Fraccionado	FracV50 Laser Co2 Fraccionado	116984

IMCAS Surgery

ACCESS RESTRICTED TO BOARD CERTIFIED PLASTIC SURGEONS. FACIAL PLASTIC SURGEONS AND OCULOPLASTIC SURGEONS MAY ACCESS SESSIONS ON THE FACE ONLY.
ACCESO RESTRINGIDO A CIRUJANOS PLÁSTICOS CERTIFICADOS. LOS CIRUJANOS PLÁSTICOS FACIALES Y CIRUJANOS OCULOPLÁSTICOS PUEDEN ACCEDER SOLAMENTE A LAS SESIONES SOBRE EL ROSTRO.

TRAINING LABS ZONA DE ENTRENAMIENTO

These dedicated labs are proposed by sponsoring companies as a different training experience. Head to Level 3 to find the dedicated rooms.

Estos laboratorios son propuestos por las empresas patrocinadoras como una experiencia de formación diferente. Dirígete al nivel 3 para encontrar las salas dedicadas.

FRIDAY, JULY 22

GILMEDICA SA • ROOM 303B — BOOTH 15

1/ Última tecnología para realizar Revitalizacion de la piel, levantamiento de cejas , submental y cuello, Reducción de líneas finas y arrugas (Dr Melba Herrera)
2/ El arte del contorno corporal con acido hialuronico (Dr Carlos Sandoval)
3/ Ondas de choque como un tratamiento personalizado en estetica (Mario Goisis)

ROCOL S.A • ROOM 304B — BOOTH 25

Hydrafacial experience HFX exclusive - Taller práctico con Hydrafacial: única tecnología patentada de hidrodermoabrasión para limpiar, extraer e hidratar en sólo 3 pasos y crear un resplandor instantáneo en la piel de forma inmediata y natural, capaz de regenerarla y reponer los antioxidantes que la piel necesita.
(Dr Yovanella Lemaitre, Dr Clara Hughes)

TOSKANIMED • ROOM 304A — BOOTH 10

Cómo tratar la alopecia: un protocolo innovador, indoloro y eficaz a través de la técnica del miconeedling. Presentar el tratamiento de la alopecia en sus diferentes etapas segun el protocolo ToskaniMed.
(Dr Jenny Correa Cortes)

SATURDAY, JULY 23

FILLMED LABORATOIRES • ROOM 304A — BOOTH 14

Fillmed protocols live demo

10:00 - 10:30am Domino protocol (Dr Claudia Hernandez)
10:30 - 11:00am Medical highlighting (Dr Diana Forero)
11:00 - 11:30am Bionutrilift (Dr Carla Barber)
11:30am - 12:00pm Bionutriglow, Beautyfeye & Bionutrineck (Dr Andreea Boca)
12:00pm Close (Prof Alessio Redaelli)

TENTREK LASERS • ROOM 304B — BOOTH 29

Ultimate HANDS ON - FULL Training: Entrenamiento profundo de tecnologías láser con expertos Tentrek
(Dr Mauricia Gamboa, Dr Luis Miguel Covo, Dr Suad Quessep, Dr Andres Luque, Dr Jose Tabush, Dr Claudia Soto)

ROCOL S.A • ROOM 303B — BOOTH 25

NEAUVIA EXPERIENCE - Demostraciones en vivo con los fillers y dispositivos Neauvia (Dr Jose Luis Latorre Llorian)

SCIENTIFIC SESSIONS UNDER AN UNRESTRICTED EDUCATIONAL GRANT

SESIONES CIENTIFICAS EN EL MARCO DE UNA SUBVENCION EDUCATIVA SIN RESTRICCIONES

Our educational grants are financial contributions that support the educational and impartial research we present and are subject to review and approval by the Scientific Board, therefore falling under the category of non-sponsored sessions. (sorted by session number)

Nuestras becas educativas son contribuciones financieras que apoyan la investigación imparcial que presentamos y están sujetas a la revisión y aprobación del Consejo Científico, por lo que entran en la categoría de sesiones no patrocinadas. (ordenadas por número de sesión)

S011 - Female genital approaches (in collaboration with AEGOC) | With an unrestricted educational grant from: **GLOBALTEE**

S027 - Anatomy on cadaver - Midface, nose & lips & ultrasonography | With an unrestricted educational grant from: **NEAUVIA**

S050 - Male Treatments body | With an unrestricted educational grant from: **VENUS CONCEPT**

S060, S061 - Hair loss: medical to surgical treatment | With an unrestricted educational grant from: **TOSKANIMED**

S062 - Abdominoplasty | With an unrestricted educational grant from: **CLINICA OBESIDAD Y ENVEJECIMIENTO S A S**

S074 - Injectables: upper face (in collaboration with BAAS) | With an unrestricted educational grant from: **REGENLAB**

S075 - Midface injections: most wanted treatments | With an unrestricted educational grant from: **MEDITEK ERGO**

WORLDWIDE SCIENTIFIC PARTNERS

SOCIEDADES CIENTÍFICAS DE TODO EL MUNDO

Our scientific partners consist of prestigious learning societies from around the globe who collaborate with us. We advance together by challenging each other's existing knowledge, and we drive one another to foster evidence-based knowledge.

Nuestros socios científicos son prestigiosas sociedades de aprendizaje de todo el mundo que colaboran con nosotros. Avanzamos juntos desafiando el conocimiento existente de cada uno, y nos impulsamos mutuamente para fomentar el conocimiento basado en la evidencia.

AACE
ASOCIACIÓN ARGENTINA DE CIRUGÍA ESTÉTICA
ARGENTINA

AGEOC
ASOCIACIÓN DE GINECÓLOGOS ESTÉTICOS COLOMBIANOS
COLOMBIA
COLLABORATING IN: S011

BAAS INSTITUTE
BEAUTY, ANTI-AGING AND AESTHETIC SESSIONS
INTERNATIONAL
COLLABORATING IN: S074

CBAM
CANADIAN BOARD OF AESTHETIC MEDICINE
CANADA
COLLABORATING IN: S080

DASIL
THE DERMATOLOGIC & AESTHETIC SURGERY INTERNATIONAL LEAGUE
INTERNATIONAL
COLLABORATING IN: S085, S086

RADLA
REUNIÓN ANUAL DE DERMATÓLOGOS LATINOAMERICANOS
INTERNATIONAL
COLLABORATING IN: S035

SEGERF
SOCIEDAD ESPAÑOLA DE GINECOLOGÍA ESTÉTICA REGENERATIVA FUNCIONAL
SPAIN
COLLABORATING IN: S012

SOCOLME
SOCIEDAD COLOMBIANA DE ESPECIALISTAS EN MEDICINA ESTÉTICA
COLOMBIA
COLLABORATING IN: S089

YOUR GUIDE TO

IMCASACADEMY.COM

IMCAS Academy is the #1 e-learning platform dedicated to dermatology, plastic surgery, and aesthetic science.

Check out different educational activities and features of this powerful platform to boost your practical knowledge all year round.

SINCE 2016

LIBRARY

FIND EXCLUSIVE LECTURES AND COURSES

Our library houses **over 6,000+ educational videos from IMCAS congresses**. Unlock access with a premium subscription.

Nuestra biblioteca alberga más de 6.000 vídeos educativos de los congresos del IMCAS. Desbloquee el acceso con una suscripción premium.

SINCE 2016

BLOG

READ WEEKLY SCIENTIFIC ARTICLES FOR FREE

Each week, the Academy publishes **original articles on one of the 15 key themes from top experts**, as well as peer-reviewed essays from prestigious academic journals.

Cada semana, Academy publica artículos originales sobre uno de los 15 temas clave de los mejores expertos, así como ensayos revisados por pares de prestigiosas revistas académicas.

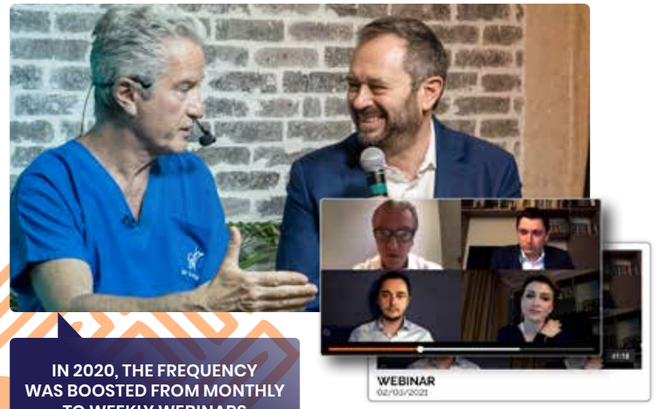

IN 2020, THE FREQUENCY WAS BOOSTED FROM MONTHLY TO WEEKLY WEBINARS

EN 2020, LA FRECUENCIA DE LOS WEBINARS FUE AUMENTADA DE MENSUAL A SEMANAL

SINCE 2017

WEBINARS

INTERACT IN REAL TIME WITH EXPERTS

Every week IMCAS invites the best international experts to lead **LIVE sessions on a core theme in dermatology, plastic surgery, and aesthetic science**. Register and watch for free, and interact directly with the speakers in real time.

Cada semana, IMCAS invita a los mejores expertos internacionales a dirigir **sesiones en directo sobre un tema central de la dermatología, la cirugía plástica y la ciencia estética**. Regístrese y véalo gratis, e interactúe directamente con los oradores en tiempo real.

IMCAS
MADE IN FRANCE

IMCAS ACADEMY IS A COMMUNITY

A core function of IMCAS Academy is creating a sense of community.
Take the opportunity to build a stronger network.
Connect & exchange with our growing community of 38,000 physicians

Una de las funciones principales de IMCAS Academy es crear un sentido de comunidad.
Aproveche la oportunidad de construir una red más sólida.
Conecte e intercambie con nuestra creciente comunidad de 38.000 médicos !

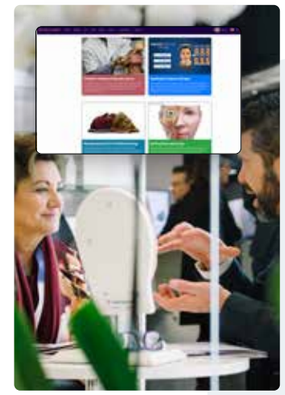

SINCE 2019

MARKETPLACE

DISCOVER INNOVATIVE LEARNING TOOLS

The Marketplace proposes a selection of **innovative learning services, courses, and apps all designed to help boost your aesthetic practice**. These educational tools are offered at **special rates and prices**, so add them to your IMCAS Academy cart today!
Discover those tools at IMCAS Academy booths.

Marketplace propone una selección de innovadores servicios de aprendizaje, cursos y aplicaciones, todos ellos diseñados para ayudar a impulsar su práctica estética. Estas herramientas educativas se ofrecen a precios especiales, así que, ¡añádalas a su carrito de IMCAS Academy hoy mismo! Descubra estas herramientas en los stands de IMCAS Academy

During the congress
STOP BY OUR IMCAS ACADEMY BOOTH
to request a demo

SPECIAL OFFER FOR IMCAS AMERICAS ATTENDEES ONLY

12-MONTH UNLIMITED ACCESS
~~390 USD~~
290 USD

SINCE 2017

IMCASALERT

SEEK ADVICE FOR COMPLICATIONS

What types of complications or clinical cases are your peers struggling with? What are recent, heated debates between experts? **Tune into the latest on the IMCAS Alert free forum**. You can enter a discussion or start your own by posting your case questions.

¿Con qué tipo de complicaciones o casos clínicos están luchando sus colegas? ¿Cuáles son los debates recientes y acalorados entre los expertos? **Sintonice con lo último en el foro gratuito IMCAS Alert**. Puede participar en un debate o iniciar el suyo propio publicando las preguntas sobre caso.

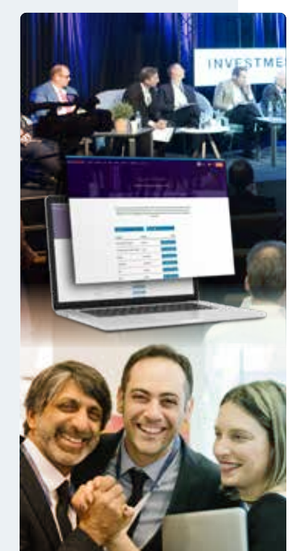

SINCE 2021

INDUSTRY

KEEP IN TOUCH WITH COMPANIES

Your favorite brands and companies share their news, videos, and activities exclusively with Academy members through customized mini-homepages. Browse through the Industry page or use the handy filters to pinpoint the service you are looking for.

Sus marcas y empresas favoritas comparten sus noticias, vídeos y actividades en exclusiva con los miembros de Academy a través de minipáginas personalizadas. Navegue por la página del sector o utilice los prácticos filtros para localizar el servicio que busca.

THE IMCAS OBJECTIVE
EL OBJETIVO DE IMCAS

PROVIDING ONLY THE HIGHEST-QUALITY MATERIAL AND AESTHETIC EDUCATION
PROPORCIONAR SÓLO MATERIAL DE LA MÁS ALTA CALIDAD
Y EDUCACIÓN EN ESTÉTICA

IMCAS AMERICAS 2022 IS COMPLIANT UNDER ETHICAL MEDTECH

The European Medtech Code of Ethical Business Practice maintains a strict policy to verify the reputation and credibility of the educational material provided within the medical aesthetic industry. The policy outlines relationships with Healthcare Professionals (HCPs) and Healthcare Organisations (HCOs) to enforce transparency for any bias present in the presented medical information or congress programs. This includes all arrangements with consultants, researchers and research institutions, and any financial relationships that are provided in support of the educational content for the congress.

IMCAS AMERICAS 2022 VALIDADO EN ÉTICA MEDTECH

El Código Europeo de Prácticas Comerciales Éticas de Medtech mantiene una política estricta para verificar la reputación y credibilidad del material educativo proporcionado dentro de la industria de la medicina estética. La política describe las relaciones con los profesionales de la salud (HCP) y las organizaciones de la Salud (HCOs) para hacer cumplir la transparencia de cualquier sesgo presente en la información médica presentada o en los programas programas de congresos. Esto incluye todos los acuerdos con consultores investigadores e instituciones de investigación, y cualquier relación financiera que se proporcionen en apoyo del contenido educativo del congreso.

Medtech event reference
EMT27602

IMCAS CONFLICT OF INTEREST (COI) POLICY
POLÍTICA DE CONFLICTOS DE INTERESES (COI) DEL IMCAS

Before a lecture, IMCAS speakers are required to disclose any and all potentially distorting influences that may be seen as a conflict of interest (COI). A COI is a situation in which a person who is lecturing at an IMCAS congress has a sufficient personal or financial relationships with a commercial or non-commercial entity that may influence the content of his or her presentation.

The COI policy applies to anyone who is a speaker during the congress or contributes to the development of the scientific program. This includes all members of the Scientific Board and all faculty members. "No Conflict of Interest" means that neither the speaker nor any members of his or her immediate family has a significant financial relationship or affiliation with the product, device, or company involved.

Antes de una conferencia, los ponentes del IMCAS deben revelar todas y cada una de las influencias potencialmente distorsionadoras que puedan ser consideradas como un conflicto de intereses (COI). Un conflicto de intereses es una situación en la que en la que una persona que da una conferencia en un congreso del IMCAS tiene una relación personal o financiera suficiente con una entidad comercial o no comercial que pueda influir en el contenido de su presentación.

La política de COI se aplica a cualquier persona que sea ponente durante el congreso o contribuya al desarrollo del programa científico. Esto incluye a todos los miembros del Consejo Científico y todos los miembros del profesorado. "Sin conflicto de intereses" significa que ni el ponente ni ningún miembro de su familia inmediata tiene una relación financiera significativa o afiliación con el producto, dispositivo o empresa en cuestión.

CERTIFICATE OF ATTENDANCE
CERTIFICADO DE ASISTENCIA

1

At the end of the conference, head to
Al final de la conferencia, diríjase a
www.imcas.com/en/attend/imcas-americas-2022/evaluation

2

Log in to your personal IMCAS Account
and fill in the online evaluation form by August 23rd
Acceda a su cuenta personal de IMCAS y rellene el formulario de evaluación en línea antes del 23 de agosto

3

Once your evaluation is submitted, your Certificate of Attendance will be available by email and for download through your IMCAS account.
Una vez enviada su evaluación, su Certificado de Asistencia estará disponible por correo electrónico y para su descarga a través de su cuenta IMCAS.

If you have any questions about obtaining your certificate, feel free to come and see us at the Welcome Desk during the congress or send us an inquiry to contact@imcas.com.

Si tiene alguna pregunta sobre cómo obtener su certificado, no dude en venir a vernos a la Mesa de Bienvenida durante el congreso o envíenos su pregunta a contact@imcas.com.

NEED TO ACTIVATE YOUR IMCAS ACCOUNT?

If you have never logged into the IMCAS website, you can activate your account with the information found on your badge. Begin the activation with your badge information, and then follow the prompt to enter a user email address and create a new password. Your account activation will be finalized upon confirming the activation through the user email you provide.

¿DEBE ACTIVAR SU CUENTA IMCAS?

Si nunca ha entrado en el sitio web de IMCAS, puede activar su cuenta con la información que se encuentra en su tarjeta de identificación. Comience la activación con la información de su credencial y, a continuación, siga las indicaciones para introducir una dirección de correo electrónico de usuario y crear una nueva contraseña. La activación de su cuenta se dará por finalizada al confirmar la activación a través del correo electrónico de usuario que proporcione.

THANKS
TO OUR EXHIBITORS
GRACIAS A NUESTROS EXPOSITORES

NAME / NOMBRE	BOOTH / STAND
AMOLCA LIBRERIA ALIANZAS SAS	2
APTOS	12
BIO ON PHARMA SAS	3
BIOSCIENCE GMBH	9
BRASMEDICA	51
BTL AESTHETICS	24
CLINICA OBESIDAD	6
DEKA MEDIKA S.A.S.	35
DERMAVAN COLOMBIA	19
DILASER S.A.	44
EXOCOBIO INC.	46
FILLMED LABORATOIRES	14
GALDERMA EST. 1981	8
GILMEDICA SA	15
GLOBALTEE	50
IFACESIMULATOR	32
ISDIN	36
ISKRA MEDICAL	40
LABORATORIOS BIOPAS	47
MEDITEK ERGO	43
MERZ AESTHETICS	7

NAME / NOMBRE	BOOTH / STAND
MESOESTETIC	41
MYS LABORATORIOS/PROMEDITEC	33
NEAUVIA	27
PROGYNE	16
PROLLENIUM	49
QUIRUGIL	4
REGENLAB	52
REVIVE MEDICAL	42
ROCOL S.A	25
SESDERMA COLOMBIA S.A.	18
SINCLAIR	22
SKYMEDIC MODELHA COLOMBIA	5
TECNOLASER	37
TECNOLOGIAS MEDICAS DE COLOMBIA	39
TECNOVITAL GROUP COLOMBIA	45
TENTREK LASERS	29
TOSKANIMED	10
VENUS CONCEPT	38
VIOSCULPT AESTHETICS	13
ZANEO	1
ZO SKIN HEALTH	11

Find also the exhibitor list on
Lista de expositores disponible en
IMCAS Live App

Centro de Convenciones
Cartagena de Indias
GETSEMANÍ, CALLE 24 N°8a-344, CARTAGENA DE INDIAS

MAP KEY LEYENDA DEL MAPA

- Conference room / Sala de conferencia
- Exhibition / Salón de exposición
- Private lounge / Sala VIP
- Speaker preview room Club Lounge / Precarga de oradores Club Lounge
- Meeting room / Sala de reunión
- Training lab / Zona de entrenamiento
- Internal use / Uso interno
- Registration / Inscripción
- E-posters
- Translation headsets / Auriculares de traducción
- Coffee & lunch / Café y almuerzo
- IMCAS Academy booth
- Open stage / Escenario abierto
- Photobooth
- Selfie corner

IMCAS
MADE IN FRANCE

GENERAL INFO

MARK THIS PAGE

ACCIDENTS, DAMAGES, & LOSS

IMCAS and the Centro de Convenciones de Cartagena accept no liability for damages and/or losses of any kind that may be incurred during both the official conference and social programs. Please do not leave any property unattended in the venue, as each participant is responsible for their own personal property.

All attendees participate in the congress events at their own risk and are advised to have insurance against any loss, accidents, or damages that could take place during the congress. Verbal agreements will not be binding unless confirmed in writing.

If you are looking for any lost items, come to the Welcome Desk and a member of staff will be happy to assist you.

BADGE ACCESS

IMCAS welcomes all professionals active in the world of aesthetics, including doctors and all related professional bodies. Access to conference rooms is contingent on each badge category and the verified physician certification of each delegate.

Once you purchase a badge under your name, it is not transferable to another individual. Please check our registration form for the badge categories, their accesses, and our cancellation policy.

CERTIFICATE OF ATTENDANCE

Delegates, faculty, and contributing speakers can obtain a certificate of attendance at the end of IMCAS Americas 2022. Each registered delegate is asked to fill in the online evaluation form within 30 days following the congress on www.imcas.com. Once completed, the certificate of attendance will be available for download.

COFFEE & LUNCH BREAKS

Complimentary lunch and coffee are provided to delegates and faculty at designated serving areas. You can find these areas on level 2 across from both rooms 1 & 2.

Sponsored by Dermavan and Sinclair

CONFLICT OF INTEREST (COI) POLICY

IMCAS values transparency in all scientific courses. As a part of our COI Policy, each speaker is required to disclose any information indicating if their presentations contain financial support or commercial bias.

The COI policy applies to all congress speakers or contributors for our scientific program, including all faculty members and members of the Scientific Board.

The content within the Scientific Program consists of both non-sponsored and sponsored session materials by means of educational grants and direct sponsorships.

CONGRESS FORMAT

ON-SITE is face-to-face with sessions and exhibitions all three days (see venue below), and ONLINE will live stream all sessions on www.imcas.live

CONGRESS VENUE & OPENING HOURS

Cartagena de Indias Convention Center - Julio Cesar Turbay Ayala
Getsemaní, Calle 24 No 8 a - 344 Cartagena de Indias, Colombia
Both the Congress and Exhibition are open and accessible at the following hours:
Thursday: 13:00 – 19:00
Friday: 8:30 – 18:00
Saturday: 8:30 – 18:00

E-POSTERS

The e-posters will be available in English throughout the congress on a digital touch screen in the exhibition hall in front of Room 4. Head over to read recently published research and scientific articles from our scientific community.

EXHIBITION

The exhibition is open each of the congress days and is accessible to all badge holders. Check the congress app for an updated list of all the sponsors.

GALA DINNER

For a classic fine dining experience to unwind with friends and colleagues, the Gala Dinner is a perfect ending to an intensive congress day. The event will be held at Restaurante Fuerte San Sebastián del Pastelillo on the evening of Friday, July 22nd and dinner will begin promptly at 8pm. Tickets are available for purchase at $150. Please visit the registration desk for more information.
Event Address:
Restaurante Fuerte San Sebastián del Pastelillo
Fuerte San Sebastián del Pastelillo,
Cartagena de Indias

Sponsored by Bioscience

IMCAS ACADEMY

IMCAS Academy is the leading e-learning platform to have in 2022! Discover all that IMCAS Academy has to offer at the Academy booth, and explore the extensive content now available through the Academy app. All videos are provided in English, with a large selection in Spanish as well!

IMCAS LIVE PLATFORM

Download the official congress mobile app "IMCAS Live" or connect to www.imcas.live to get all the latest information! Watch all sessions in real time, browse the full program details, create your personal calendar, use the interactive maps to locate booths and rooms, participate in the session live polls, and ask your questions in real time.

Both physical and virtual attendees have access to all the congress sessions in replay for two weeks (or until August 6th) through IMCAS Live. Your credentials will be your IMCAS account login.

NETWORKING COCKTAIL

On Thursday starting 7 pm, stay at the congress to enjoy the Networking Cocktail that provides the perfect opportunity to expand your professional network and socialize! Gather with fellow physicians at the Esplanada of the CCCI (outdoor of CCCI main entrance) directly following the close of our first congress day for an hour of light drinks and conversation.

Sponsored by BTL Industries

OPEN STAGE

Don't forget to head over to the open stage in the exhibition area to hear contributing and industry guest lectures throughout the duration of the congress. Capturing the collaborative spirit of the exhibition, these speeches are presented by a global community of experts to expand on session subjects and provide an engaging information for any interested participants.

OPTIONAL COURSES

Optional courses are specialized sessions provided for in-depth discussion of specific aesthetic areas and subjects. Access to these sessions is granted to all-inclusive badge holders or to badges who have purchased the specific optional course. Session access is granted only to the courses selected upon payment.

Visit the registration desk for any questions regarding the purchase or addition of optional course access.

PHOTOBOOTH

Take a candid photo with a professional photographer! Check out the Photobooth in front of Room 4 to relive the congress moments post-congress when the pictures are uploaded to the IMCAS social networks.

Sponsored by Dermavan

PRIVATE LOUNGE

The Private Lounge is accessible exclusively to delegates who have registered for an "All Inclusive" Pass or who have purchased the private lounge option. This secluded and comfy lounge area provides a quiet space during the busy congress environment and comes with complimentary food & beverages throughout the congress day.

Sponsored by Deka Medika

RECORDING POLICY

Recording of any kind (photographic, video,or audio) during sessions is STRICTLY PROHIBITED. Any violators will be banned from future IMCAS congresses and any equipment will be seized..

SELFIE CORNER

Gather with colleagues to take a fun photo! Head over to the Selfie Corner, located by Room 2.

Sponsored by Bioscience

SPEAKER PREVIEW ROOM & CLUB LOUNGE

The Speaker Preview Room has restricted access to speakers only. All speakers must upload their presentations here at least 1.5 hours prior to their sessions. Direct plug-in within each session room will not be permitted. In this area the Club Lounge also offers a seating area with food & beverage throughout the congress day for all faculty badge holders.

TRAINING LABS

These dedicated labs are proposed by sponsoring companies as a different training experience. Unlike symposia, their format focuses on small and intimate groups, consequently allowing for closer interactions between the audience and the teaching team. Head to Level 3 to find the dedicated rooms.

TRANSLATIONS

While the official IMCAS conference language is English, translations between English and Spanish are provided for all sessions. Translation headsets are available free of charge at the registration desk. Upon retrieval, your ID will be required as a form of security deposit.

WIFI

Complimentary WiFi is available throughout the venue.

ANY QUESTIONS?

Come see us at the Welcome desk at the entrance of the venue and we are happy to help !

INFORMACIÓN GENERAL

MARQUE ESTA PÁGINA

ACCESO DEL PASE

IMCAS da la bienvenida a todos los profesionales activos en el mundo de la estética, incluidos los médicos y todos los organismos profesionales relacionados. El acceso a las salas de conferencias está supeditado a cada categoría de credencial y a la certificación médica verificada de cada delegado.

Una vez adquirida la tarjeta de identificación a su nombre, no es transferible a otra persona. Consulte nuestro formulario de inscripción para conocer las categorías de distintivos, sus accesos y nuestra política de cancelación.

ACCIDENTES, DAÑOS Y/O PERDIDAS

IMCAS y el Centro de Convenciones de Cartagena no aceptan ninguna responsabilidad por los daños y/o pérdidas de cualquier tipo que puedan producirse tanto durante la conferencia oficial como en los programas sociales. Por favor, no deje ninguna propiedad desatendida en el recinto, ya que cada participante es responsable de sus bienes personales.

Todos los asistentes participan en los eventos del congreso bajo su propio riesgo y se les aconseja que tengan un seguro contra cualquier pérdida, accidente o daño que pueda tener lugar durante el congreso. Los acuerdos verbales no serán vinculantes si no se confirman por escrito.

Si busca algún objeto perdido, acérquese a la Mesa de bienvenida y un miembro del personal estará encantado de ayudarle.

ÁREA DE EXPOSICIÓN

La exposición está abierta todos los días del congreso y es accesible para todos los titulares de pases. Consulte la aplicación del congreso para obtener una lista actualizada de todos los patrocinadores.

CENA DE GALA

Si desea disfrutar de una experiencia gastronómica clásica para relajarse con sus amigos y colegas, la Cena de Gala es el final perfecto para una intensa jornada de congresos. El evento se celebrará en el Restaurante Fuerte San Sebastián del Pastelillo la noche del viernes 22 de julio y la cena comenzará puntualmente a las 20:00 horas. Las entradas están a la venta por 150 dólares. Por favor, visite la Mesa de Registros para obtener más información.
Dirección del evento:
Restaurante Fuerte San Sebastián del Pastelillo
Fuerte San Sebastián del pastelillo,
Cartagena de Indias

Patrocinado por Bioscience

CERTIFICADO DE ASISTENCIA

Los delegados, la facultad y los oradores colaboradores pueden obtener un certificado de asistencia al final de IMCAS Américas 2022. Cada delegado inscrito deberá rellenar el formulario de evaluación en línea dentro de los 30 días siguientes al congreso en www.imcas.com. Una vez completado, el certificado de asistencia estará disponible para su descarga.

COCTEL DE NETWORKING

El jueves a las 7pm, quédese en el congreso para el cóctel de networking que ofrece la oportunidad perfecta para ampliar su red profesional y socializar. Reúnase con otros médicos en la Esplanada del CCCI (afuera en la entrada principal del CCCI) directamente después de la clausura de nuestro primer día de congreso para una hora de bebidas ligeras y conversaciones.

Patrocinado por BTL Industries

CURSOS OPCIONALES

Los cursos opcionales son sesiones especializadas que permiten profundizar en áreas y temas estéticos. El acceso a estas sesiones se concede a los titulares de un « pase todo incluido » o a los que hayan adquirido el curso opcional específico. El acceso a las sesiones se concede únicamente a los cursos seleccionados tras el pago.

Diríjase a la Mesa de Registro para cualquier pregunta relacionada con la compra o adición de acceso a cursos opcionales.

E-POSTERS

Los e-posters estarán disponibles en inglés durante todo el congreso en una pantalla digital táctil situada en la sala de exposiciones, frente a la sala 4. Diríjase a ella para leer las investigaciones recientemente publicadas y la comunidad de artículos científicos.

ESCENARIO ABIERTO

No se olvide de acudir al escenario abierto en la zona de exposición para escuchar las conferencias de los colaboradores y de los invitados del sector durante todo el congreso. Capturando el espíritu de colaboración de la exposición, estos discursos son presentados por una comunidad global de expertos para ampliar los temas de la sesión y proporcionar una información atractiva para cualquier participante interesado.

FORMATO DEL CONGRESO

ON-SITE es presencial con sesiones y exposiciones los tres días (ver sede del congreso más abajo), y ONLINE transmitirá en directo todas las sesiones en www.imcas.live

IMCAS ACADEMY

IMCAS Academy es la plataforma de e-learning líder en 2022. Descubra todo lo que ofrece IMCAS Academy en el stand de Academy, y explore el amplio contenido que ya está disponible a través de la aplicación móvil de Academy. Todos los vídeos se ofrecen ¡en inglés, con una amplia selección en español también!

PAUSA DE CAFE Y ALMUERZO

Los delegados y la facultad recibirán un almuerzo y un café gratuitos en las zonas designadas para ello. Puede encontrar estas áreas en el nivel 2, frente a las salas 1 y 2.

Patrocinado por Dermavan y Sinclair

PHOTOBOOTH

Hágase una foto con un fotógrafo profesional. Visite el Photobooth frente a la sala 4 para revivir los momentos del congreso después de subir las fotos a las redes sociales del IMCAS.

Patrocinado por Dermavan

PLATAFORMA IMCAS LIVE

Descargue la aplicación móvil oficial del congreso "IMCAS Live" o conéctese a www.imcas.live para obtener toda la información actualizada. Vea todas las sesiones en tiempo real, navegue por todos los detalles del programa, cree su calendario personal, utilice los mapas interactivos para localizar los stands y las salas, participe en las encuestas en directo de las sesiones y formule sus preguntas en tiempo real.

Tanto los participantes que estan físicamente como los virtuales tienen acceso a todas las sesiones del congreso en repetición durante 2 semanas (o hasta el 6 de agosto) a través de IMCAS Live. Sus credenciales serán los datos de acceso de su cuenta IMCAS.

POLITICA DE CONFLICTO DE INTERESES (COI)

IMCAS valora la transparencia en todos los cursos científicos. Como parte de nuestra política de COI, cada ponente está obligado a revelar cualquier información que indique si su presentación contiene apoyo financiero o sesgo comercial.

La política de COI se aplica a todos los oradores o colaboradores de nuestro programa científico, incluidos todos los miembros de la facultad y del Consejo Científico.

El contenido del programa científico consiste en material de sesiones tanto no patrocinadas como patrocinadas por medio de subvenciones educativas y patrocinios directos.

POLÍTICA DE GRABACIÓN

Está ESTRICTAMENTE PROHIBIDA la grabación de cualquier tipo (fotográfica, de vídeo o de audio) durante las sesiones.
Los infractores serán expulsados de futuros congresos del IMCAS y se confiscará el equipo.

PRECARGA DE ORADORES Y CLUB LOUNGE

La sala Club Lounge de precarga tiene acceso restringido sólo a los oradores. Todos los oradores deben cargar sus presentaciones aquí al menos 1,5 horas antes de sus sesiones. No se permitirá la conexión directa dentro de las salas. En esta zona, el Club Lounge también ofrece una zona de asientos con comida y bebida durante todo el día del congreso para todos los oradores.

SALA VIP

La Sala VIP es accesible exclusivamente para los delegados que se hayan inscrito con un pase "Todo Incluido" o que hayan adquirido la opción de sala VIP. Esta cómoda y aislada sala ofrece un espacio tranquilo durante el ajetreado ambiente del congreso y cuenta con comida y bebida de cortesía durante todo el día del congreso.

Patrocinado por Deka Medika

SEDE DEL CONGRESO Y HORARIO DE APERTURA

Centro de Convenciones Cartagena de Indias – Julio Cesar Turbay Ayala
Getsemaní, Calle 24 No 8a-344 Cartagena de Indias, Colombia
Tanto el Congreso como el Área de Exhibición estarán abiertos y serán accesibles en las siguientes horas:
Jueves: 13:00-19:00
Viernes: 8:30-18:00
Sábado: 8:30-18:00

SELFIE CORNER

Reúnase con sus compañeros para hacerte una divertida foto. Diríjase al Selfie Corner, situado junto a la Sala 2.

Patrocinado por Bioscience

TRADUCCIONES

Aunque el idioma oficial de las conferencias IMCAS es el inglés, se ofrecen traducciones entre el inglés y el español para todas las sesiones. Los auriculares de traducción están disponibles gratuitamente en el mostrador de inscripción. Al retirarlos, se le pedirá su documento de identificación como forma de depósito de seguridad.

ZONA DE ENTRENAMIENTO

Estos laboratorios dedicados son propuestos por las empresas patrocinadoras como una experiencia de formación diferente. A diferencia de los simposios, su formato se centra en grupos pequeños e íntimos, lo que permite una interacción más estrecha entre el público y el equipo docente. Diríjase al Nivel 3 para encontrar las salas dedicadas.

WIFI

Hay WiFi gratuito en todo el recinto.

ALGUNA PREGUNTA ?

Venga a vernos a la Mesa de bienvenida en la entrada del congreso y estaremos encantados de ayudarle.

IMCAS TRAVELER

Cartagena de Indias was recognized by Unesco for its remarkable historic value in 1984. This fascinating caribbean destination is the gateway to the americas and the most beautiful and international of colombian cities.

Cartagena de Indias fue reconocida por la Unesco por su notable valor histórico en 1984. Este fascinante destino caribeño es la puerta de entrada a las Américas y la más bella e internacional de las ciudades colombianas.

PLACES WE LOVE TO VISIT

SAN FELIPE DE BARAJAS CASTLE

You cannot visit Cartagena without making a trip up to this huge castle which peers over the city. Stroll through the battlements, weave your way through underground passages and admire the impressive architecture.

No puede visitar Cartagena sin subir a este enorme castillo que domina la ciudad. Pasea por las almenas, recorre los pasillos subterráneos y admira su impresionante arquitectura.

PLAYA BLANCA, ISLA BARU

Undoubtedly one of Colombia's most beautiful beaches with crystal clear waters and perfectly white sand. Only 45 minutes by boat from the Cartagena port.

Sin duda, una de las playas más bellas de Colombia, con aguas cristalinas y arena perfectamente blanca. A sólo 45 minutos en barco desde el puerto de Cartagena.

HEREDIA THEATER

Built on the ruins of the old Church of La Merced (1625) to commemorate the Centennial of Independence in 1911, this historical theater was then restored as a cultural center of performing and musical arts.

Construido sobre las ruinas de la antigua Iglesia de la Merced (1625) para conmemorar el Centenario de la Independencia en 1911, este histórico teatro fue luego restaurado como centro cultural de artes escénicas y musicales.

OUR MEALTIME FAVORITES

RESTAURANTE MAREA

Centro de Convenciones

Located at the Convention Center, this restaurant is an immersive experience for the senses with a stunning panoramic view of the walled city.

Situado en el Centro de Convenciones, este restaurante es una experiencia envolvente para los sentidos con una impresionante vista panorámica de la ciudad amurallada.

RESTAURANTE EL GOBERNADOR

Calle del Sargento Mayor #6 - 87

One of the few true high-end dining options in the city serving traditional local cuisine with a European flair.

Una de las pocas opciones gastronómicas de alto nivel de la ciudad que sirve cocina tradicional local con un toque europeo.

MISTURA CARTAGENA

Centro Histórico, Plaza Fernández Madrid

A sought after open air restaurant with ceviche fusion and live music.

Un cotizado restaurante al aire libre con ceviche fusión y música en vivo.

WHERE TO UNWIND

CAFÉ DEL MAR

Baluarte de Santo Domingo

The best spot to watch the sunset in Cartagena while sipping a nice cocktail.

El mejor lugar para ver la puesta de sol en Cartagena mientras se toma un buen cóctel.

ALQUIMICO

Calle del colegio #34-24 - Centro histórico

A must stop to enjoy delicious drinks in this social central bar with a cosmopolitan feel.

Una parada obligada para disfrutar de deliciosas bebidas en este céntrico bar de ambiente cosmopolita.

CAFE HAVANA

Getsemaní, Calle del Guerrero con Media Luna, Esquina

The most famous bar in Cartagena, all about the sizzling Cuban vibes.

El bar más famoso de Cartagena, todo sobre las chispeantes vibraciones cubanas.

GALA DINNER

Restaurante Fuerte San Sebastián del Pastelillo, Cartagena de Indias

Join us for an amazing night in Cartagena **on Friday July 22nd at 8 PM**, offering networking opportunities and a great dinner. It's a glamorous party between peers and friends to meet and celebrate.

Únete a nosotros para una noche increíble en Cartagena **el viernes 22 de julio a las 20:00 horas**, ofreciendo oportunidades de networking y una gran cena. Es una fiesta glamurosa entre compañeros y amigos para conocerse y celebrar.

IMCAS
MADE IN FRANCE

REGISTRATION GUIDELINES

1 BADGE

SPECIALTY	BADGE TYPE	FEES in USD	BADGE ACCESSES*	SUPPORTING DOCUMENTS
PHYSICIAN	ALL INCLUSIVE PASS (practicing doctor)	1,390	Acceso completo* adicionalmente: · hasta 3 cursos opcionales · 12 meses accesso premium a IMCAS Academy · Sala VIP · Cena de gala	Medical identification number
	PRACTICING DOCTOR	690	Full access*	Medical identification number
	RESIDENT OR FELLOW	150	Full access*	a. ID > you must be born after the year 1989 b. Written certificate from the Chief of Service of your University Department, stating your medical specialization.
NON PHYSICIAN	PHD IN MEDICAL SCIENCE	690	Full access*	PhD medical science diploma
	OTHER SPECIALTIES	390	Partial access*	Business card
EXHIBITOR	EXHIBITOR	80	Sponsored sessions only	Business card

2 OPTIONS

	SPECIAL OFFER: IMCAS ACADEMY E-LEARNING PLATFORM 12-month subscription	~~390~~ ↓ 290	Join the IMCAS community as a premium member and access up to 6,000 videos for a year (depending on your badge status).		
	OPTIONAL COURSES Join our 1-hour courses dedicated to in-depth practical approaches for different techniques You can choose up to 3 optional courses	1 course: **50** 2 courses: **80** 3 courses: **100**	THURSDAY • S025 - Lasers (6 PM)	FRIDAY • S056 - Ultrasonography for injectables (5 PM)	SATURDAY • S105 - Fillers: for experts, by experts (5 PM)
	PRIVATE LOUNGE	50	Get access to the exclusive Private lounge located at the heart of the conference accessing complimentary hot & cold beverages, sweet & salty snacks and seating & lounge area.		
	GALA DINNER	150	Join us for an amazing night in Restaurante Fuerte San Sebastián del Pastelillo on the evening of Friday, July 22nd at 8 PM, offering networking opportunities and a great dinner. It's a glamorous party between peers and friends to meet and celebrate.		

*ADDITIONAL INFORMATION ON ACCESSES

- Coffee breaks are included for all badge types.
- Full-access badges grant entrance to:
  - exhibition
  - scientific sessions
  - sponsored sessions
- IMCAS Surgery sessions are restricted to Board Certified Surgeons:
  - plastic surgeons
  - facial plastic surgeons (sessions on face surgery only)
  - oculoplastic surgeons (sessions on face surgery only)
  - residents in surgery
- Partial-access badges grant entrance to:
  - exhibition
  - scientific sessions dedicated to cosmeceuticals & nutraceuticals
  - scientific sessions dedicated to professional business and practice management
  - sponsored sessions

PAUTAS DE INSCRIPCIÓN

1 PASE

ESPECIALIDAD	TIPO DE PASE	PRECIO en USD	ACCESOS*	DOCUMENTOS JUSTIFICATIVOS
MÉDICO	PAQUETE "TODO INCLUIDO" (medico practicante)	1,390	Acceso completo* adicionalmente: · hasta 3 cursos opcionales · 12 meses accesso premium a IMCAS Academy · Sala VIP · Cena de gala	Número de identificación médica
	MÉDICO PRACTICANTE	690	Acceso completo*	Número de identificación médica
	MÉDICO RESIDENTE O PASANTE	150	Acceso completo*	a. DNI > debe haber nacido después del año 1989 b. Certificado escrito del Jefe de Servicio de su Departamento Universitario, en el que se indique su especialidad médica.
NO MÉDICO	DOCTORADO PHD	690	Acceso completo*	PhD diploma de doctorado
	OTRAS ESPECIALIDADES	390	Acceso parcial*	Tarjeta de presentación
EXPOSITOR	EXPOSITOR	80	Sólo sesiones patrocinadas	Tarjeta de presentación

2 OPCIONES

	OFERTA ESPECIAL: IMCAS ACADEMY PLATAFORMA DE E-LEARNING Suscripción de 12 meses	~~390~~ ↓ 290	Únase a la comunidad IMCAS como miembro premium y acceda a hasta 6.000 vídeos durante un año (acceso ligado a su pase).		
	CURSOS OPCIONALES Únase a nuestros cursos de 1 hora dedicados a profundizar los enfoques prácticos para diferentes técnicas Puede elegir hasta 3 cursos opcionales	1 curso: **50** 2 cursos: **80** 3 cursos: **100**	JUEVES • S025 Láseres (6 PM)	VIERNES • S056 - ultrasonografía para inyectables (5 PM)	SÁBADO • S105 - rellenos: para expertos, por expertos (5 PM)
	SALA VIP	50	Acceda al exclusivo salón privado situado en el centro de la conferencia con acceso a bebidas calientes y frías de cortesía, aperitivos dulces y salados y una zona de descanso y asientos.		
	CENA DE GALA	150	Únase a nosotros para una noche increíble en el Restaurante Fuerte San Sebastián del Pastelillo la noche del viernes 22 a las 20:00 horas, ofreciendo oportunidades de networking y una gran cena. Es una fiesta glamorosa entre compañeros y amigos para reunirse y celebrar.		

*INFORMACIÓN ADICIONAL SOBRE LOS ACCESOS

- Los almuerzos y las pausas para el café están incluidos para todos los tipos de pases.
- Los pases de acceso completo permiten la entrada a :
  - la exposición
  - sesiones científicas
  - sesiones patrocinadas
- Las sesiones de Cirugía del IMCAS están restringidas de acceso solo a los cirujanos certificados :
  - cirujanos plásticos
  - cirujanos plásticos faciales (sólo sesiones de cirugía facial)
  - cirujanos oculoplásticos (sólo sesiones de cirugía facial)
  - residentes en cirugía
- Los pases de acceso parcial permiten la entrada a :
  - la exposición
  - sesiones científicas dedicadas a cosmecéuticos y nutracéuticos
  - sesiones científicas dedicadas a gestión de negocios y prácticas profesionales
  - sesiones patrocinadas

IMCAS DESTINATIONS

DESTINOS DEL IMCAS

OUR UPCOMING CONGRESSES | NUESTROS PRÓXIMOS CONGRESOS

IMCAS ASIA

SEPT 29 TO OCT 1, 2022
BANGKOK

IMCAS WORLD CONGRESS

JAN 26 TO 28, 2023
PARIS

ALL YEAR ROUND

IMCASACADEMY.COM

THE GO-TO REFERENCE FOR DERMATOLOGY, PLASTIC SURGERY AND MEDICAL AESTHETIC INFORMATION

6,000 VIDEOS • 38,000 MEMBERS

AVAILABLE
as a mobile app!

GET IT ON Google Play

Download on the App Store

SPECIAL OFFER FOR IMCAS AMERICAS ATTENDEES ONLY

12-MONTH UNLIMITED ACCESS
~~390 USD~~
290 USD